



S'OUVRIR SUR UN MONDE DE SOLUTIONS

RÉPERTOIRE 2023-2024

BLOCS-PORTES MÉTALLIQUES HABITAT, BLOCS-PORTES BOIS, BLOCS-PORTES VITRÉS,
PORTES MÉTALLIQUES TECHNIQUES (PMT), BLOCS-GAINES, TRAPPES, CHÂSSIS & CLOISONS VITRÉS

S'OUVRIR SUR UN MONDE DE SOLUTIONS

Créée en 1971 à Cours (69), MALERBA est devenue au fil du temps le fabricant français de référence, avec les plus larges gammes de blocs-portes métalliques, bois et vitrés du marché.

Entreprise familiale par excellence, MALERBA s'est forgée en deux générations un nom et une réputation qui reposent principalement sur quatre piliers : une offre de produits et de services complète, un standard de qualité élevé, le respect de ses engagements et une réactivité exemplaire en toutes circonstances.

Aujourd'hui, MALERBA propose 11 lignes de produits conçus et fabriqués exclusivement à Cours et dans ses environs, dans 13 usines dédiées. Ses produits, destinés à la menuiserie intérieure et à la serrurerie/métallerie, sont distribués par le réseau d'agents commerciaux MALERBA et l'enseigne MALERBA DISTRIBUTION ainsi que chez des distributeurs de matériaux de construction.

Avec leurs performances techniques multiples et leurs nombreuses finitions, les solutions MALERBA sont pour la majorité fabriquées sur-mesure. Ces créations à la demande offrent ainsi un panel de possibilités illimitées adaptées aux exigences et aux aspirations esthétiques, techniques, économiques et environnementales les plus variées.

Pour accompagner la démarche et faciliter la vie de ses clients et partenaires commerciaux, MALERBA a aussi mis en place un large panel de services à disposition. Chaque jour, des hommes et des femmes qui portent les couleurs de l'entreprise apportent ainsi leur expertise pour faciliter la réalisation de vos projets et aider à construire un monde plus sûr et plus confortable.

C'est tout ça MALERBA et bien plus.... Et c'est ce qui fait la différence !





CRÉATION : 1971
LOCALISATION :
**Cours (69), Thizy-les-Bourgs (69)
et Montagny (42)**
COLLABORATEURS : 608
USINES DE PRODUCTION : 13
CA (2022) : **260 millions**
VOLUME (2022) :
1 700 000 unités produites
PROCÈS VERBAUX : **+ de 250**
CONCEPTION & FABRICATION :
100% française





2 MARQUES COMMERCIALES
MALERBA & MALERBA DISTRIBUTION

30 AGENCES
COMMERCIALES

1 ÉQUIPE
DE PRESCRIPTEURS

7 À PROXIMITÉ DES
GRANDS CENTRES
ÉCONOMIQUES

2
SHOWROOMS



SOMMAIRE

- 1** PORTES
MÉTALLIQUES TECHNIQUES
 - PMT
 - PMIS
- 2** BLOCS-PORTES
HABITAT
 - Métalliques pour maisons individuelles
 - Métalliques pour paliers
 - Bois pour paliers
- 3** BLOCS-PORTES
DE COMMUNICATION
 - Métalliques
 - Bois
 - Vitrés
- 4** BLOCS-PORTES
POUR MILIEUX SPÉCIFIQUES
 - Maternelles
 - Milieux humides
- 5** BLOCS-PORTES
RÉSISTANTS AU FEU
 - Bois
 - Vitrés
- 6** BLOCS-PORTES
D.A.S RÉSISTANTS AU FEU
 - Bois
 - Vitrés
- 7** BLOCS-PORTES
ACOUSTIQUES
 - Bois
 - Vitrés
- 8** BLOCS-PORTES
D.A.S ACOUSTIQUES
- 9** CHÂSSIS VITRÉS
CLOISONS VITRÉES
BLOCS-GAINES
TRAPPES DE VISITE

PORTES
MÉTALLIQUES
TECHNIQUES

PMT & PMIS



BLOCS-PORTES MÉTALLIQUES TECHNIQUES (PMT)

PORTES COULISSANTES D.A.S.

1



REF. COMMERCIALE	REF. FICHE PRODUIT	NOMBRE DE VANTAUX	NOMBRE DE PANNEAUX EN HAUTEUR	PERFORMANCES RÉSISTANCE AU FEU	CERTIFICATIONS  NF PORTES RÉSISTANT AU FEU EN MÉTAL	DIMENSIONS – DIMENSIONS BAIE LIBRE				SOLUTIONS DE MISE EN ŒUVRE				ÉQUIPEMENTS STANDARD			OPTIONS		
						HAUTEUR (en mm)		LARGEUR (en mm)		POSE SUR LINTEAU	POSE SOUS DALLE	RAIL DROIT	RAIL INCLINÉ	RALENTISSEUR	VENTOUSE ÉLECTRO-MAGNÉTIQUE	PORTILLON INTÉGRÉ	DAD** + DÉTECTEURS	PROTECTION GRILLAGÉE	MOTORISATION OUVRADAS RF***
						mini	maxi	mini	maxi										

PORTES COULISSANTES D.A.S. DE PARKING

M611S – DAS (sur linteau)	MTD-290	1	1	E 60	Mode 2	1817 1817	2900 2500	2292 2292	6000 7000	X X	- -	X X	- -	X X	X X	- -	X X	X X	X X
M611S – DAS (sous dalle)	MTD-295	1	1	E 60	Mode 2	2007 2007	2900 2500	2292 2292	6000 7000	- -	X X	X X	- -	X X	X X	- -	X X	X X	X X
M611SL – DAS (avec portillon sur linteau)	MTD-300	1	1	E 60	Mode 2	1817 1817	2750 2500	2800 2800	6000 7000	X X	- -	X X	- -	X X	X X	X X	X X	X X	X X
M611SL – DAS (avec portillon sous dalle)	MTD-305	1	1	E 60	Mode 2	2007 2007	2845 2500	2800 2800	6000 7000	- -	X X	X X	- -	X X	X X	X X	X X	X X	X X
M612S – DAS (sur linteau)	MTD-291	1	2	E 60	Mode 2	1600	3000	1120	7000	X	-	X	-	X	X	-	X	X	X
M612S – DAS (2 vantaux parallèles sous dalle)	MTD-296	1	2	E 60	Mode 2	1695	3095	1120	7000	-	X	X	-	X	X	-	X	X	X

AUTRES PORTES COULISSANTES D.A.S.

M601S – DAS	MTD-310	1	1	EI ₂ 60	Mode 2	1800	3000	700	6000	X	-	X	X	X	X	-	X	X	X
	MTD-311	1	2	EI ₂ 60	Mode 2	3001	4000	1400	6000	X	-	X	X	X	X	-	X	X	X
M1201S – DAS	MTD-306	1	1	EI ₂ 120	Mode 2	1800	3000	700	6250	X	-	X	X	X	X	-	X	X	X
	MTD-307	1	2	EI ₂ 120	Mode 2	3001	5350	1400	6250	X	-	X	X	X	X	-	X	X	X
M1202S – DAS (2 vantaux à rencontre)	MTD-308	2	1	EI ₂ 120	Mode 2	1800	3000	1100	6250	X	-	X	X	X	X	-	X	X	X
	MTD-309	2	2	EI ₂ 120	Mode 2	3001	4500	1100	6250	X	-	X	X	X	X	-	X	X	X

* DAD : dispositif autonome de déclenchement

** Nouvelle génération d'Ouvradas®



BLOCS-PORTES MÉTALLIQUES TECHNIQUES (PMT)

BLOCS-PORTES BATTANTS D.A.S. - 1 VANTAIL AVEC FERME-PORTE



Parkings / Locaux industriels & logistiques / Centres commerciaux / Stockage / Halls d'exposition...



De EI₂30 à EI₂120



D.A.S. Mode 2 certifié NF



REF. COMMERCIALE	REF. FICHE PRODUIT	NOMBRE DE VANTAUX	SYSTÈME DE REFERMURE / ROTATION	PERFORMANCES	CERTIFICATIONS	DIMENSIONS - DIMENSIONS BAIE LIBRE				SOLUTIONS DE MISE EN ŒUVRE						ÉQUIPEMENTS				
						HAUTEUR (en mm)		LARGEUR (en mm)		À SCELLER (béton ou parpaing)			À VISSER (mur béton ou parpaing de 150 mm mini)			SERRURE 1 POINT À MORTAISER	SERRURE ANTIPANIQUE	FERME-PORTE BRAS COMPAS + VENTOUSE	FERME-PORTE BRAS GLISSIÈRE + VENTOUSE	OCULUS
						mini	maxi	mini	maxi	EN ANGLE	HUISSERIE ENVELOPPANTE de 100 à 250 mm	HUISSERIE ENROBANTE de 150 mm mini	EN TUNNEL	EN ANGLE						
M301L - DAS	MTD-1010	1	Ferme-porte GROOM (compas)	EI ₂ 30	Mode 2	1900	2500	700	1000	X	X	X	X	X	X	X	X	-	X	
	MTD-1100	1	Ferme-porte GEZE (glissière)	EI ₂ 30	Mode 2	1900	2500	700	1000	X	X	X	X	X	X	X	-	X		
M301LH - DAS (grandes dimensions)	MTD-1070	1	Ferme-porte GROOM (compas)	EI ₂ 30	Mode 2	2000 2501	2500 3100	1001 700	1180 1180	X	X	X	X	X	X	X	X	-	X	
	MTD-1071	1	Ferme-porte DORMAKABA (glissière)	EI ₂ 30	Mode 2	2000 2501	2500 3100	1001 700	1180 1180	X	X	X	X	X	X	X	-	X		
M301SA - DAS (sans point de fermeture)	MTD-1220	1	Ferme-porte GROOM (compas)	EI ₂ 30	Mode 2	1800	2400	700	1000	X	X	X	X	X	-	-	X	-	X	
	MTD-1221	1	Ferme-porte GROOM (compas)	EI ₂ 30	Mode 2	1800	2400	1001	1200	X	X	X	X	X	-	-	X	-	X	
	MTD-1222	1	Ferme-porte GEZE (glissière)	EI ₂ 30	Mode 2	1800	2400	700	1200	X	X	X	X	X	-	-	-	X		
M601L - DAS	MTD-1020	1	Ferme-porte GROOM (compas)	EI ₂ 60	Mode 2	1900	2500	700	1000	X	X	X	X	X	X	X	X	-	X	
	MTD-1171	1	Ferme-porte GROOM (compas)	EI ₂ 60	Mode 2	1900	2250	1001	1100	X	X	X	X	X	X	X	X	-	X	
	MTD-1110	1	Ferme-porte GEZE (glissière)	EI ₂ 60	Mode 2	1900	2500	700	1000	X	X	X	X	X	X	X	-	X		
	MTD-1172	1	Ferme-porte DORMAKABA (glissière)	EI ₂ 60	Mode 2	1900	2250	1001	1100	X	X	X	X	X	X	X	-	X		
M1201L - DAS	MTD-1031	1	Ferme-porte GROOM (compas)	EI ₂ 120	Mode 2	1870	2500	700	1100	X	X	X	X	-	X	X	X	-	X	
	MTD-1182	1	Ferme-porte GROOM (compas)	EI ₂ 120	Mode 2	1870	2500	1001	1100	X	X	X	X	-	X	X	X	-	X	
	MTD-1121	1	Ferme-porte GEZE (glissière)	EI ₂ 120	Mode 2	1870	2500	700	1000	X	X	X	X	-	X	X	-	X		
	MTD-1183	1	Ferme-porte DORMAKABA (glissière)	EI ₂ 120	Mode 2	1870	2500	1001	1100	X	X	X	X	-	X	X	-	X		

BLOCS-PORTES MÉTALLIQUES TECHNIQUES (PMT)

BLOCS-PORTES BATTANTS D.A.S. - 1 VANTAIL AVEC BANDEAU



Parkings / Locaux industriels & logistiques / Centres commerciaux / Stockage / Halls d'exposition...



De EI₂30 à EI₂120



D.A.S. Mode 2 certifié NF



REF. COMMERCIALE	REF. FICHE PRODUIT	NOMBRE DE VANTAUX	SYSTÈME DE REFERMETURE / ROTATION	PERFORMANCES	CERTIFICATIONS	DIMENSIONS - DIMENSIONS BAIE LIBRE				SOLUTIONS DE MISE EN ŒUVRE						ÉQUIPEMENTS			
						HAUTEUR (en mm)		LARGEUR (en mm)		À SCELLER (béton ou parpaing)			À VISSER (mur béton ou parpaing de 150 mm mini)			SERRURE 1 POINT À MORTAISER	SERRURE ANTIPANIQUE	BANDEAU EN APPLIQUE	OCULUS
						mini	maxi	mini	maxi	EN ANGLE	HUISSERIE ENVELOP-PANTE de 100 à 250 mm	HUISSERIE ENROBANTE de 150 mm mini	EN TUNNEL	EN ANGLE					
M301L - DAS	MTD-1160	1	Bandeau ISEO	EI ₂ 30	Mode 2	1900	2500	700	1000	X	X	X	X	X	X	X	X	X	
	MTD-1161	1	Bandeau GROOM	EI ₂ 30	Mode 2	1900	2500	700	1000	X	X	X	X	X	X	X	X	X	
M301LH - DAS (grandes dimensions)	MTD-1072	1	Bandeau DORMAKABA	EI ₂ 30	Mode 2	2000 2501	2500 3100	1001 700	1180 1180	X	X	X	X	X	X	X	X	X	
M301SA - DAS (sans point de fermeture)	MTD-1240	1	Bandeau ISEO	EI ₂ 30	Mode 2	1800	2400	700	1100	X	X	X	X	X	-	-	X	X	
M601L - DAS	MTD-1170	1	Bandeau ISEO	EI ₂ 60	Mode 2	1900	2500	700	1000	X	X	X	X	X	X	X	X	X	
	MTD-1173	1	Bandeau GROOM	EI ₂ 60	Mode 2	1900	2500	700	1000	X	X	X	X	X	X	X	X	X	
	MTD-1174	1	Bandeau DORMAKABA	EI ₂ 60	Mode 2	1900	2250	1001	1100	X	X	X	X	X	X	X	X	X	
M1201L - DAS	MTD-1181	1	Bandeau ISEO	EI ₂ 120	Mode 2	1870	2500	700	1000	X	X	X	X	-	X	X	X	X	
	MTD-1184	1	Bandeau GROOM	EI ₂ 120	Mode 2	1870	2500	700	1000	X	X	X	X	-	X	X	X	X	
	MTD-1185	1	Bandeau DORMAKABA	EI ₂ 120	Mode 2	1870	2500	1001	1100	X	X	X	X	-	X	X	X	X	

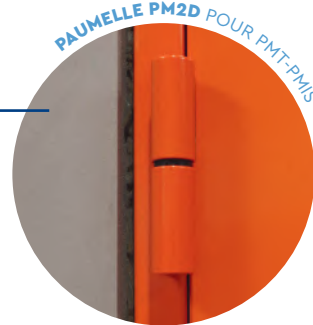

BLOCS-PORTES MÉTALLIQUES TECHNIQUES (PMT)

BLOCS-PORTES BATTANTS MOTORISÉS D.A.S. - 1 VANTAIL AVEC OPÉRATEUR D'OUVERTURE



Parkings / Locaux industriels & logistiques / Centres commerciaux / Stockage / Halls d'exposition...



De EI₂30 à EI₂120



D.A.S. Mode 2 certifié NF



REF. COMMERCIALE	REF. FICHE PRODUIT	NOMBRE DE VANTAUX	SYSTÈME D'OPÉRATEUR	PERFORMANCES RÉSISTANCE AU FEU	CERTIFICATIONS  NF PORTES RÉÉSISTANT AU FEU EN MÉTAL	DIMENSIONS – DIMENSIONS BAIE LIBRE				SOLUTIONS DE MISE EN ŒUVRE						ÉQUIPEMENTS			
						HAUTEUR (en mm)		LARGEUR (en mm)		À SCELLER (béton ou parpaing)		À VISSER (mur béton ou parpaing de 150 mm mini)		SERRURE 1 POINT MOTRISÉE À MORTAISER	CONTRÔLE D'ACCÈS	OPÉRATEUR D'OUVERTURE EN APPLIQUE	OCULUS		
						mini	maxi	mini	maxi	EN ANGLE	HUISSERIE ENVELOPPANTE de 100 à 250 mm	HUISSERIE ENROBANTE de 150 mm mini	EN TUNNEL					EN ANGLE	
M301L – DAS	MTD-1011	1	DORMAKABA ED 100	EI ₂ 30	Mode 2	1800	2500	700	1000	X	X	X	X	X	X	X	X	X	
M301LH – DAS (grandes dimensions)	MTD-1074	1	DORMAKABA ED 250	EI ₂ 30	Mode 2	2000	2500	1001	1180	X	X	X	X	X	X	X	X	X	
M301SA – DAS (sans point de fermeture)	MTD-1223	1	DORMAKABA ED 100 DORMAKABA ED 250	EI ₂ 30	Mode 2	1800 1800	2400 2400	700 1101	1100 1200	X	X	X	X	X	X	X	X	X	
M601L – DAS	MTD-1021	1	DORMAKABA ED 100	EI ₂ 60	Mode 2	1700 1700	2500 2250	700 1001	1000 1058	X	X	X	X	X	X	X	X	X	
M1201L – DAS	MTD-1032	1	DORMAKABA ED 100	EI ₂ 120	Mode 2	1880	2500	700	1100	X	X	X	X	X	X	X	X	X	

BLOCS-PORTES MÉTALLIQUES TECHNIQUES (PMT)

BLOCS-PORTES BATTANTS D.A.S. - 2 VANTAUX AVEC FERME-PORTES



Parkings / Locaux industriels & logistiques / Centres commerciaux / Stockage / Halls d'exposition...



De EI₂30 à EI₂120



D.A.S. Mode 2 certifié NF



REF. COMMERCIALE	REF. FICHE PRODUIT	NOMBRE DE VANTAUX	SYSTÈME DE REFERMETURE / ROTATION	PERFORMANCES	CERTIFICATIONS	DIMENSIONS - DIMENSIONS BAIE LIBRE				SOLUTIONS DE MISE EN ŒUVRE						ÉQUIPEMENTS					
						HAUTEUR (en mm)		LARGEUR (en mm)		À SCELLER (béton ou parpaing)			À VISSER (mur béton ou parpaing de 150 mm mini)			SERRURE 1 POINT À MORTAISER	SERRURE ANTIPANIQUE	SERRURE SUR VANTAIL SEMI-FIXE	FERME-PORTE BRAS COMPAS + VENTOUSE	FERME-PORTE BRAS GLISSIÈRE + VENTOUSE	OCULUS
						mini	maxi	mini	maxi	EN ANGLE	HUISSERIE ENVELOPPANTE de 100 à 250 mm	HUISSERIE ENROBANTE de 150 mm mini	EN TUNNEL	EN ANGLE							
M302L - DAS	MTD-1040	2	Ferme-porte GROOM (compas)	EI ₂ 30	Mode 2	1900	2500	1200	2200	X	X	X	X	X	X	X	X	X	-	X	
	MTD-1130	2	Ferme-porte GEZE (glissière)	EI ₂ 30	Mode 2	1900	2500	1443	2000	X	X	X	X	X	X	X	X	-	X	X	
	MTD-1073	2	Ferme-porte DORMAKABA (glissière)	EI ₂ 30	Mode 2	1900	2500	2001	2200	X	X	X	X	X	X	X	X	-	X	X	
M302SA - DAS	MTD-1230	2	Ferme-porte GROOM (compas)	EI ₂ 30	Mode 2	1800	2400	1200	2000	X	X	X	X	X	-	-	-	X	-	X	
	MTD-1231	2	Ferme-porte GROOM (compas)	EI ₂ 30	Mode 2	1800	2400	2001	2400	X	X	X	X	X	-	-	-	X	-	X	
	MTD-1232	2	Ferme-porte GEZE (glissière)	EI ₂ 30	Mode 2	1800	2400	1300	2400	X	X	X	X	X	-	-	-	-	X	X	
M302LH - DAS	MTD-1080	2	Ferme-porte GROOM (compas)	EI ₂ 30	Mode 2	2000 2501	2500 3100	2201 1200	2400	X	X	X	X	X	X	X	X	X	-	X	
	MTD-1081	2	Ferme-porte DORMAKABA (glissière)	EI ₂ 30	Mode 2	2000 2501	2500 3100	2201 1531	2400	X	X	X	X	X	X	X	X	-	X	X	
M352L - DAS (modulaire)	MTD-1000	2	Ferme-porte DORMAKABA (glissière)	EI ₂ 30	Mode 2	2000	3100	2401	3165	X	X	X	X	X	X	X	X	-	X	X	
M602L - DAS	MTD-1050	2	Ferme-porte GROOM (compas)	EI ₂ 60	Mode 2	1900	2200	1200	1963	X	X	X	X	X	X	X	X	X	-	X	
	MTD-1140	2	Ferme-porte GEZE (glissière)	EI ₂ 60	Mode 2	1900	2200	1443	1963	X	X	X	X	X	X	X	X	-	X	X	
M602LH - DAS	MTD-1090	2	Ferme-porte GROOM (compas)	EI ₂ 60	Mode 2	2000 2201	2200 2750	1964 1200	2400	X	X	X	X	X	X	X	X	X	-	X	
	MTD-1091	2	Ferme-porte DORMAKABA (glissière)	EI ₂ 60	Mode 2	2000 2201	2200 2750	1964 1531	2400	X	X	X	X	X	X	X	X	-	X	X	
M632L - DAS (grande hauteur)	MTD-1005	2	Ferme-porte DORMAKABA (glissière)	EI ₂ 60	Mode 2	2751	3100	1531	2400	X	X	X	X	X	X	X	X	-	X	X	
M652L - DAS (modulaire)	MTD-1006	2	Ferme-porte DORMAKABA (glissière)	EI ₂ 60	Mode 2	2000	3100	2401	3000	X	X	X	X	X	X	X	X	-	X	X	
M1202L - DAS	MTD-1061	2	Ferme-porte GROOM (compas)	EI ₂ 120	Mode 2	1900	2200	1200	1963	X	X	X	X	-	X	X	X	X	-	X	
	MTD-1062	2	Ferme-porte GROOM (compas)	EI ₂ 120	Mode 2	1900	2200	1964	2100	X	X	X	X	-	X	X	X	X	-	X	
	MTD-1151	2	Ferme-porte GEZE (glissière)	EI ₂ 120	Mode 2	1900	2200	1443	1963	X	X	X	X	-	X	X	X	-	X	X	
	MTD-1063	2	Ferme-porte DORMAKABA (glissière)	EI ₂ 120	Mode 2	1900	2200	1964	2100	X	X	X	X	-	X	X	X	-	X	X	
M1202LH - DAS	MTD-1064	2	Ferme-porte GROOM (compas)	EI ₂ 120	Mode 2	1900 2201	2200 2500	2101 1200	2400 2100	X	X	X	X	-	X	X	X	X	-	X	
	MTD-1065	2	Ferme-porte DORMAKABA (glissière)	EI ₂ 120	Mode 2	1900 2201	2200 2500	2101 1531	2400	X	X	X	X	-	X	X	X	-	X	X	

BLOCS-PORTES MÉTALLIQUES TECHNIQUES (PMT)

BLOCS-PORTES BATTANTS D.A.S. - 2 VANTAUX AVEC BANDEAU



Parkings / Locaux industriels & logistiques / Centres commerciaux / Stockage / Halls d'exposition...



De EI₂₃₀ à EI₂₁₂₀



D.A.S. Mode 2 certifié NF



REF. COMMERCIALE	REF. FICHE PRODUIT	NOMBRE DE VANTAUX	SYSTÈME DE REFERMATURE / ROTATION	PERFORMANCES RÉSISTANCE AU FEU	CERTIFICATIONS  NF PORTES RÉSISTANT AU FEU EN MÉTAL	DIMENSIONS - DIMENSIONS BAIE LIBRE				SOLUTIONS DE MISE EN ŒUVRE						ÉQUIPEMENTS				
						HAUTEUR (en mm)		LARGEUR (en mm)		À SCELLER (béton ou parpaing)		À VISSER (mur béton ou parpaing de 150 mm mini)		SERRURE 1 POINT À MORTAISER	SERRURE ANTIPANIQUE	SERRURE SUR VANTAIL SEMI-FIXE	BANDEAU EN APPLIQUE	OCULUS		
						mini	maxi	mini	maxi	EN ANGLE	HUISSERIE ENVELOP-PANTE de 100 à 250 mm	HUISSERIE ENROBANTE de 150 mm mini	EN TUNNEL						EN ANGLE	
M302L - DAS	MTD-1190	2	Bandeau DORMAKABA	EI ₂₃₀	Mode 2	1900	2500	1350	2100	X	X	X	X	X	X	X	X	X	X	
	MTD-1191	2	Bandeau GROOM	EI ₂₃₀	Mode 2	1900	2500	1350	2100	X	X	X	X	X	X	X	X	X	X	
M302SA - DAS (sans point de fermeture)	MTD-1250	2	Bandeau ISEO	EI ₂₃₀	Mode 2	1800	2400	1350	2200	X	X	X	X	X	-	-	-	X	X	
M302LH - DAS (grandes dimensions)	MTD-1082	2	Bandeau DORMAKABA	EI ₂₃₀	Mode 2	2000 2501	2500 3100	1350	2400 2400	X	X	X	X	X	X	X	X	X	X	
M602L - DAS	MTD-1200	2	Bandeau ISEO	EI ₂₆₀	Mode 2	1900	2200	1350	1963	X	X	X	X	X	X	X	X	X	X	
	MTD-1201	2	Bandeau GROOM	EI ₂₆₀	Mode 2	1900	2200	1350	1963	X	X	X	X	X	X	X	X	X	X	
M602LH - DAS (grandes dimensions)	MTD-1202	2	Bandeau GROOM	EI ₂₆₀	Mode 2	2201	2500	1350	1963	X	X	X	X	X	X	X	X	X	X	
	MTD-1092	2	Bandeau DORMAKABA	EI ₂₆₀	Mode 2	2000 2501	2500 2750	1350	2400 2400	X	X	X	X	X	X	X	X	X	X	
M1202L - DAS	MTD-1211	2	Bandeau ISEO	EI ₂₁₂₀	Mode 2	1900	2200	1350	2100	X	X	X	X	-	X	X	X	X	X	
	MTD-1212	2	Bandeau GROOM	EI ₂₁₂₀	Mode 2	1900	2200	1350	2100	X	X	X	X	-	X	X	X	X	X	
M1202LH - DAS (grandes dimensions)	MTD-1213	2	Bandeau DORMAKABA	EI ₂₁₂₀	Mode 2	1900 2201	2200 2500	1350	2400 2400	X	X	X	X	-	X	X	X	X	X	

BLOCS-PORTES MÉTALLIQUES TECHNIQUES (PMT)

BLOCS-PORTES BATTANTS MOTORISÉS D.A.S. - 2 VANTAUX AVEC OPÉRATEURS D'OUVERTURE



Parkings / Locaux industriels & logistiques / Centres commerciaux / Stockage / Halls d'exposition...



De EI₂30 à EI₂60



D.A.S. Mode 2 certifié NF



REF. COMMERCIALE	REF. FICHE PRODUIT	NOMBRE DE VANTAUX	SYSTÈME D'OPÉRATEUR	PERFORMANCES	CERTIFICATIONS	DIMENSIONS – DIMENSIONS BAIE LIBRE				SOLUTIONS DE MISE EN ŒUVRE						ÉQUIPEMENTS			
						RÉSISTANCE AU FEU	HAUTEUR (en mm)		LARGEUR (en mm)		À SCELLER (béton ou parpaing)		À VISSER (mur béton ou parpaing de 150 mm mini)		SERRURE 1 POINT MOTRISÉE À MORTAISER	CONTRÔLE D'ACCÈS	OPÉRATEUR D'OUVERTURE EN APPLIQUE	OCULUS	
							mini	maxi	mini	maxi	EN ANGLE	HUISSERIE ENVELOPPANTE de 100 à 250 mm	HUISSERIE ENROBANTE de 150 mm mini	EN TUNNEL					EN ANGLE
M302L – DAS	MTD-1041	2	DORMAKABA ED 100	EI ₂ 30	Mode 2	1800	2500	1450	2165	X	X	X	X	X	X	X	X	X	
M302LH – DAS (grandes dimensions)	MTD-1083	2	DORMAKABA ED 250	EI ₂ 30	Mode 2	2000	2500	2166	2400	X	X	X	X	X	X	X	X	X	
M302SA – DAS (sans point de fermeture)	MTD-1233	2	DORMAKABA ED 100 DORMAKABA ED 250	EI ₂ 30	Mode 2	1796 1796	2400 2400	1450 2201	2200 2400	X	X	X	X	X	X	X	X	X	
M602L – DAS	MTD-1051	2	DORMAKABA ED 100	EI ₂ 60	Mode 2	1800	2200	1450	2100	X	X	X	X	X	X	X	X	X	
M602LH – DAS (grandes dimensions)	MTD-1093	2	DORMAKABA ED 100	EI ₂ 60	Mode 2	2201 2000	2500 2200	1450 2201	2200 2400	X	X	X	X	X	X	X	X	X	

BLOCS-PORTES MÉTALLIQUES TECHNIQUES (PMT)

BLOCS-PORTES BATTANTS - 1 VANTAIL



Parkings / Locaux industriels & logistiques / Centres commerciaux / Stockage / Halls d'exposition...



Jusqu'à El₂120



Mode 0 & 1 certifié NF



Jusqu'à R_a = 45 dB



Jusqu'à EN CR3



Jusqu'à 1,9 W/m².K



REF. COMMERCIALE	REF. FICHE PRODUIT	NOMBRE DE VANTAUX	PERFORMANCES				CERTIFICATIONS	DIMENSIONS - DIMENSIONS BAIE LIBRE				SOLUTIONS DE MISE EN ŒUVRE						ÉQUIPEMENTS						
			RÉSISTANCE AU FEU	ACOUSTIQUE R _w (C ; C _{tr}) (en dB) avec bâti isophonique	THERMIQUE Coefficient Ud du bloc-porte (W/m ² .K)	ANTI-EFFRACTION		HAUTEUR (en mm)		LARGEUR (en mm)		À SCELLER (béton ou parpaing)			À VISSER (mur béton ou parpaing de 150 mm mini)			SERRURE 1 POINT À MORTAISER	SERRURE 3 POINTS À MORTAISER	SERRURE ANTIPANIQUE	CONTRÔLE D'ACCÈS	FERME-PORTE EN APPLIQUE	OCULUS	GRILLE DE VENTILATION
								mini	maxi	mini	maxi	EN ANGLE	HUISSERIE ENVELOPANTE de 100 à 250 mm	HUISSERIE ENROBANTE de 150 mm mini	EN TUNNEL	EN ANGLE								
M31BL	MTF-011	1	El ₂ 30	-	-	-	-	1600	2100	485	960	X	X	-	X	X	X	-	X	-	X	-	-	
M301L	MTF-020	1	El ₂ 30	-	-	-	Mode 0 & 1	1700	2500	500	1000	X	X	X	X	X	X	X	X	X	X	X	X	
M301LH (grandes dimensions)	MTF-030	1	El ₂ 30	-	-	-	Mode 0 & 1	2000	3100	600	1180	X	X	X	X	X	X	X	X	X	X	X	X	
M301SA (sans point de fermeture)	MTF-140	1	El ₂ 30	-	-	-	Mode 0 & 1	1800	2400	600	1200	X	X	X	X	X	-	-	-	-	X	X	-	
M301L-R3	MTE-131	1	El ₂ 30	-	-	EN CR3	Mode 0 & 1	1700	2500	500	1000	X	X	X	X	X	-	X	-	-	X	-	-	
M301LH-R3	MTE-132	1	El ₂ 30	-	-	EN CR3	Mode 0 & 1	2000	3000	600	1180	X	X	X	X	X	-	X	-	-	X	-	-	
M301LU	MTU-011	1	El ₂ 30	-	1,9	-	Mode 0 & 1	1700	2500	500	1000	X	X	X	X	X	X	X	X	X	X	-	-	
M301LHU (grandes dimensions)	MTU-012	1	El ₂ 30	-	1,9	-	Mode 0 & 1	2000	3100	600	1180	X	X	X	X	X	X	X	X	X	X	-	-	
M31BLS	MTA-011	1	El ₂ 30	40 (0 ; -3)	-	-	-	1600	2100	600	960	X	X	-	-	-	X	-	X	-	X	-	-	
M301LS*	MTA-025	1	El ₂ 30	-	-	-	-	1700	2500	500	1000	X	X	X	X	X	X	X	X	X	X	-	-	
M301LS-R3*	MTE-133	1	El ₂ 30	-	-	EN CR3	-	1700	2500	500	1000	X	X	X	X	X	-	X	-	-	X	-	-	
M301LHS*	MTA-026	1	El ₂ 30	-	-	-	-	2000	2650	600	1180	X	X	X	X	X	X	X	X	X	X	X	-	
M301LHS-R3*	MTE-134	1	El ₂ 30	-	-	EN CR3	-	2000	2650	600	1180	X	X	X	X	X	-	X	-	-	X	-	-	
M601LT	MTF-041	1	El ₂ 60	-	-	-	-	1500	1700	500	1100	X	X	X	X	X	X	-	-	-	X	-	-	
M601L	MTF-040	1	El ₂ 60	39 (-1 ; -5)**	-	-	Mode 0 & 1	1700	2500	500	1000	X	X	X	X	X	X	X	X	X	X	X	X	
M601L-R3	MTE-135	1	El ₂ 60	-	-	EN CR3	Mode 0 & 1	1700	2500	500	1000	X	X	X	X	X	-	X	-	-	X	-	-	
M601LU	MTU-021	1	El ₂ 60	-	1,9	-	Mode 0 & 1	1700	2500	500	1000	X	X	X	X	X	X	X	X	X	X	-	-	
M601LS	MTA-021	1	El ₂ 60	41 (-1 ; -4)	1,9	-	Mode 0 & 1	1700	2500	500	1000	X	X	X	X	X	X	X	X	X	X	X***	-	
M601LS-R3	MTE-130	1	El ₂ 60	41 (-1 ; -4)	1,9	EN CR3	Mode 0 & 1	1700	2500	500	1000	X	X	X	X	X	-	X	-	-	X	-	-	
M1201L	MTF-051	1	El ₂ 120	-	-	-	Mode 0 & 1	1871	2500	530	1100	X	X	X	X	-	X	-	X	X	X	X	-	
M1201LU	MTU-031	1	El ₂ 120	-	1,9	-	Mode 0 & 1	1880	2500	530	1100	X	X	X	X	-	X	-	X	X	X	-	-	
M1201LS	MTA-031	1	El ₂ 120	42 (-1 ; -4)	1,9	-	Mode 0 & 1	1871	2500	530	1100	X	X	X	X	-	X	-	X	X	X	-	-	
MD1201BS	MTA-030	1	-	47 (-2 ; -6)	-	-	-	2000	2800	600	1100	X	X	-	-	-	X	-	-	X	X	-	-	

* Performance A*E*V* disponible en option. Se référer à la fiche produit pour plus d'information

** Valide avec renforcement acoustique

*** Affaiblissement acoustique : R_a = 35 dB (1 vantail)

BLOCS-PORTES MÉTALLIQUES TECHNIQUES (PMT)

BLOCS-PORTES BATTANTS - 2 VANTAUX



Parkings / Locaux industriels & logistiques / Centres commerciaux / Stockage / Halls d'exposition...



Jusqu'à EI₂120



Mode 0 & 1 certifié NF



Jusqu'à R_A = 45 dB



Jusqu'à 1,8 W/m².K



REF. COMMERCIALE	REF. FICHE PRODUIT	NOMBRE DE VANTAUX	RÉSISTANCE AU FEU	PERFORMANCES		CERTIFICATIONS  NF PORTES RÉSISTANT AU FEU EN MÉTAL	DIMENSIONS - DIMENSIONS BAIE LIBRE				SOLUTIONS DE MISE EN ŒUVRE						ÉQUIPEMENTS							
				ACOUSTIQUE R _w (C ; C _{tr}) (en dB) avec bâti isophonique	THERMIQUE Coefficient Ud du bloc-porte (W/m ² .K)		HAUTEUR (en mm)		LARGEUR (en mm)		À SCELLER (béton ou parpaing)			À VISSER (mur béton ou parpaing de 150 mm mini)			SERRURE 1 POINT À MORTAISER	SERRURE 3 POINTS À MORTAISER	SERRURE ANTIPANIQUE	SERRURE SUR VANTAIL SEMI-FIXE	CONTRÔLE D'ACCÈS	FERME-PORTE EN APPLIQUE	OCULUS	GRILLE DE VENTILATION
							mini	maxi	mini	maxi	EN ANGLE	HUISSERIE ENVELOP-PANTEE de 100 à 250 mm	HUISSERIE ENROBANTE de 150 mm mini	EN TUNNEL	EN ANGLE									
M32BL	MTF-060	2	EI ₂ 30	-	-	-	1600	2100	1200	1881	X	X	-	X	X	X	-	X	X	-	X	-	-	
M302L	MTF-070	2	EI ₂ 30	-	-	Mode 0 & 1	1700	2500	1200	2200	X	X	X	X	X	X	X	X	X	X	X	X	X	
M302LH (grandes dimensions)	MTF-080	2	EI ₂ 30	-	-	Mode 0 & 1	2000	3100	1200	2400	X	X	X	X	X	X	X	X	X	X	X	X	X	
M352L (modulaire)	MTF-200	2	EI ₂ 30	-	-	Mode 0 & 1	2000	3100	2401	3500	X	X	X	X	X	X	X	X	X	X	X	X	-	
M302SA (sans point de fermeture)	MTF-150	2	EI ₂ 30	-	-	Mode 0 & 1	1800	2400	1200	2400	X	X	X	X	X	-	-	-	-	-	X	X	-	
M302LU	MTU-041	2	EI ₂ 30	-	1,8	Mode 0 & 1	1700	2500	1200	2200	X	X	X	X	X	X	X	X	X	X	X	-	-	
M302LHU (grandes dimensions)	MTU-042	2	EI ₂ 30	-	1,8	Mode 0 & 1	2000	3100	1200	2400	X	X	X	X	X	X	X	X	X	X	X	-	-	
M602L	MTF-090	2	EI ₂ 60	40 (-1 ; -5)	-	Mode 0 & 1	1700	2200	1200	2100	X	X	X	X	X	X	X	X	X	X	X	X	X	
M602LH (grandes dimensions)	MTF-100	2	EI ₂ 60	-	-	Mode 0 & 1	2000	2750	1200	2400	X	X	X	X	X	X	X	X	X	X	X	X	X	
M632L (grande hauteur)	MTF-111	2	EI ₂ 60	-	-	Mode 0 & 1	2751	3100	1400	2400	X	X	X	X	X	X	X	X	X	X	X	X	-	
M652L (modulaire)	MTF-121	2	EI ₂ 60	-	-	Mode 0 & 1	2000	3100	2401	3000	X	X	X	X	X	X	X	X	X	X	X	X	-	
M602LU	MTU-051	2	EI ₂ 60	-	1,8	Mode 0 & 1	1700	2200	1200	2100	X	X	X	X	X	X	X	X	X	X	X	-	-	
M602LHU (grandes dimensions)	MTU-052	2	EI ₂ 60	-	1,8	Mode 0 & 1	2000	2750	1200	2400	X	X	X	X	X	X	X	X	X	X	X	-	-	
M602LS	MTA-041	2	EI ₂ 60	44 (-2 ; -5)	1,8	Mode 0 & 1	1700	2200	1200	2100	X	X	X	X	X	X	X	X	X	X	X	X*	-	
M602LHS (grandes dimensions)	MTA-042	2	EI ₂ 60	44 (-2 ; -5)	1,8	Mode 0 & 1	2000	2600	1200	2400	X	X	X	X	X	X	X	X	X	X	X	X*	-	
M1202L	MTF-131	2	EI ₂ 120	-	-	Mode 0 & 1	1700	2200	1200	2100	X	X	X	X	-	X	-	X	X	X	X	X	-	
M1202LH (grandes dimensions)	MTF-132	2	EI ₂ 120	-	-	Mode 0 & 1	1872	2500	1200	2400	X	X	X	X	-	X	-	X	X	X	X	X	-	
M1202LU	MTU-061	2	EI ₂ 120	-	1,8	Mode 0 & 1	1700	2200	1200	2100	X	X	X	X	-	X	-	X	X	X	X	-	-	
M1202LS	MTA-051	2	EI ₂ 120	43 (-1 ; -4)	1,8	Mode 0 & 1	1700	2200	1200	2100	X	X	X	X	-	X	-	X	X	X	X	-	-	
MD1202BS	MTA-050	2	-	47 (-2 ; -6)	-	-	2000	2800	1400	2100	X	X	-	-	-	X	-	X	X	X	X	-	-	

* Affaiblissement acoustique : R_A = 36 dB (2 vantaux)

BLOCS-PORTES ISSUES DE SECOURS (PMIS)

BLOCS-PORTES BATTANTS - 1 ET 2 VANTAUX



Parkings / Locaux industriels & logistiques / Centres commerciaux / Stockage / Halls d'exposition / Locaux techniques...



Jusqu'à
R_A = 31 dB



Jusqu'à
EN CR3



Jusqu'à
1,4 W/m².K



REF. COMMERCIALE	REF. FICHE PRODUIT	NOMBRE DE VANTAUX	PERFORMANCES				DIMENSIONS - DIMENSIONS BAIE LIBRE				SOLUTIONS DE MISE EN ŒUVRE À VISSER (mur béton ou parpaing de 150 mm mini)		ÉQUIPEMENTS										
			ACOUSTIQUE R _w (C ; C _{tr}) (en dB) avec bâti isophonique	THERMIQUE Coefficient U _d du bloc-porte (W/m ² .K)	ÉTANCHÉITÉ A*E*V*	ANTI-EFFRACTION	HAUTEUR (en mm)		LARGEUR (en mm)		ENT TUNNEL	EN ANGLE	SERRURE 1 POINT À MORTAISER	SERRURE 3 POINTS À MORTAISER	SERRURE ANTIPANIQUE	CONTRÔLE D'ACCÈS	SERRURE SUR VANTAIL SEMI-FIXE	FERME-PORTE EN APPLIQUE	FERME-PORTE ENCASTRÉ	GRILLE DE VENTILATION	OCULUS	BARRE DE CONdamnATION	CHARNIÈRES INVISIBLES
							mini	maxi	mini	maxi													
M101L	MTT-110	1	-	-	-	-	1000	3100	400	1200	X	X	X	X	X	-	X	X	X	X	X	X	X
M101L IMPOSTE PLEINE	MTT-140	1	-	-	-	-	Porte : 1900 Tableau : 2346	Porte : 2500 Tableau : 3160	400	1200	X	X	X	X	X	-	X	X	X	X	X	X	X
M101L IMPOSTE VITRÉE	MTT-150	1	-	-	-	-	Porte : 1900 Tableau : 2346	Porte : 2500 Tableau : 3160	400	1200	X	X	X	X	X	-	X	X	X	X	X	X	X
M101LS	MTI-130	1	32 (-2 ; -2)	1,5	-	-	1500	2500	400	1200	X	X	X	X	X	X	-	X	X	-	-	X	-
M101LSA	MTI-110	1	32 (-2 ; -2)	1,5	A* ₃ E* _{4B} V* _{C3}	-	1500	2500	700	1200	X	X	X	X	X	X	-	X	X	-	-	X	-
M101LCR	MTE-110	1	-	-	-	EN CR3*	1850	2750	800	1200	X	X	-	X	-	-	-	-	-	-	-	X	-
M102L	MTT-120	2	-	-	-	-	1000	3100	1200	2500	X	X	X	X	X	X	X	X	X	X**	X	X	X
M102L IMPOSTE PLEINE	MTT-160	2	-	-	-	-	Porte : 1900 Tableau : 2346	Porte : 2500 Tableau : 3160	1200	2500	X	X	X	X	X	X	X	X	X	X**	X	X	X
MD152B	MTT-030	2	-	-	-	-	2000	3100	2501	3000	X	X	X	-	X	-	X	X	-	-	-	X	X
M102L IMPOSTE VITRÉE	MTT-170	2	-	-	-	-	Porte : 1900 Tableau : 2346	Porte : 2500 Tableau : 3160	1200	2500	X	X	X	X	X	X	X	X	X	X**	X	X	X
M102LS	MTI-140	2	33 (-2 ; -3)	1,4	-	-	1500	2500	1200	2400	X	X	X	X	X	X	X	X	X**	-	-	X	-
M102LSA	MTI-120	2	33 (-2 ; -3)	1,4	A* ₄ E* _{4B} V* _{C3}	-	1500	2500	1200	2400	X	X	-	-	X	X	X	X	X**	-	-	X	-
M102LCR	MTE-120	2	-	-	-	EN CR3*	1850	2750	1200	2500	X	X	-	X	-	-	-	-	-	-	-	X	-

* EN CR3 = classe de résistance à l'effraction selon la norme européenne EN 1627

** Sur vantail principal uniquement

TRAPPES DE VISITE - TRAPPES AU SOL



Parkings / Locaux industriels & logistiques / Centres commerciaux / Stockage / Halls d'exposition / Locaux techniques...



De EI₂60 à EI₁20



REF. COMMERCIALE	REF. FICHE PRODUIT	NOMBRE DE VANTAUX	PERFORMANCES RÉSISTANCE AU FEU	DIMENSIONS - DIMENSIONS BAIE LIBRE				SOLUTIONS DE MISE EN ŒUVRE						ÉQUIPEMENTS		INFORMATION ADDITIONNELLE	
				HAUTEUR (en mm)		LARGEUR (en mm)		À SCELLER (béton ou parpaing)			À VISSER (mur béton ou parpaing de 150 mm mini)			SERRURE 1 POINT À MORTAISER	FERME-PORTE EN APPLIQUE		
				mini	maxi	mini	maxi	EN ANGLE	HUISSERIE ENVELOPPANTE de 100 à 250 mm	HUISSERIE BANCHÉE de 110 à 300 mm	HUISSERIE ENROBANTE de 150 mm mini	HUISSERIE ENROBANTE de 100 mm mini	EN TUNNEL				EN ANGLE
M601LT	MTF-261	1	EI ₂ 60	500	1500	500	1100	X	X	X	X	X	X	X	X	X	Trappe de visite verticale
M601TH	MTF-271	1	EI ₂ 60	500	1000	500	1370	X	-	-	-	-	-	-	X	-	Trappe au sol horizontale
M1201TH	MTF-290	1	EI ₁ 20	500	1000	500	1000	X	-	-	-	-	-	-	X	-	Trappe au sol horizontale
M602TH	MTF-281	2	EI ₂ 60	500	1600	1000	2000	X	-	-	-	-	-	-	X	-	Trappe au sol horizontale
M1202TH	MTF-300	2	EI ₁ 20	500	1370	1000	1370	X	-	-	-	-	-	-	X	-	Trappe au sol horizontale



Grégory TACHET Photographie



A photograph of a modern, white, single-story house with a large, light-colored door featuring a vertical glass insert. A tall palm tree stands to the right of the door, casting shadows on the wall. The foreground is filled with lush greenery, including various tropical plants and yellow flowers. The overall scene is bright and sunny.

BLOCS-PORTES
HABITAT

MÉTALLIQUES
& BOIS

MAISONS INDIVIDUELLES
& PALIERS

ENTRÉES DE MAISONS INDIVIDUELLES

BLOCS-PORTES MÉTALLIQUES HABITAT - NEUF



2

REF. COMMERCIALE	REF. FICHE PRODUIT	NOMBRE DE VANTAUX	PERFORMANCES				DIMENSIONS				HUISSERIE	SOLUTIONS DE MISE EN ŒUVRE				
			ACOUSTIQUE Rw (C ; C _{tr}) (en dB)	ANTI-EFFRACTION*	THERMIQUE (W/m².K)	ÉTANCHÉITÉ A*E*V*	HAUTEUR (en mm)		LARGEUR (en mm)			BÂTI À SCELLER	À L'AVANCEMENT			APRÈS-COUP
							mini	maxi	mini	maxi			BÂTI À VISSER	DOUBLAGE	CLOISON MAÇONNÉE	
ATHENA STANDARD ISOLANT	MMT-010	1	31 (-2 ; -2)	-	1,1	A* ₄ E* _{3B} V* _{C3}	1701	2347	480	1010	Bois	-	-	X	-	-
	MMT-011	1	31 (-2 ; -2)	-	1,1	A* ₄ E* _{3B} V* _{C3}	1701	2347	480	1010	Bois	-	-	-	-	X
	MMT-012	1	31 (-2 ; -2)	-	1,1	A* ₄ E* _{3B} V* _{C3}	1701	2347	480	1010	Bois	X	-	-	-	-
	MMT-013	1	31 (-2 ; -2)	-	1,1	A* ₄ E* _{3B} V* _{C3}	1701	2347	480	1010	Bois	-	-	-	X	-
ATHENA STANDARD ISOLANT	MMT-020	1	31 (-2 ; -2)	-	1,3	A* ₄ E* _{3B} V* _{C3}	1701	2347	480	1010	Métal	-	-	X	-	-
	MMT-023	1	31 (-2 ; -2)	-	1,3	A* ₄ E* _{3B} V* _{C3}	1701	2347	480	1010	Métal	X	-	-	-	-
	MMT-024	1	31 (-2 ; -2)	-	1,3	A* ₄ E* _{3B} V* _{C3}	1701	2347	480	1010	Métal	-	X	-	-	-
	MMT-150	1	31 (-2 ; -2)	-	1,3	A* ₄ E* _{3B} V* _{C3}	1701	2347	480	1010	Métal	-	-	-	-	X
ATHENA BP1 STANDARD	MME-020	1	33 (-3 ; -3)	A2P BP1	1,3	A* ₄ E* _{7B} V* _{CE2250}	1701	2247	480	1010	Métal	-	-	X	-	-
ATHENA ACOUSTIQUE	MMT-030	1	34 (-4 ; -3)	-	1,1	A* ₄ E* _{3B} V* _{C3}	1701	2347	480	1010	Bois	-	-	X	-	-
	MMT-031	1	34 (-4 ; -3)	-	1,1	A* ₄ E* _{3B} V* _{C3}	1701	2347	480	1010	Bois	-	-	-	-	X
	MMT-032	1	34 (-4 ; -3)	-	1,1	A* ₄ E* _{3B} V* _{C3}	1701	2347	480	1010	Bois	X	-	-	-	-
	MMT-033	1	34 (-4 ; -3)	-	1,1	A* ₄ E* _{3B} V* _{C3}	1701	2347	480	1010	Bois	-	-	-	X	-
ATHENA ACOUSTIQUE	MMT-040	1	34 (-4 ; -3)	-	1,3	A* ₄ E* _{3B} V* _{C3}	1701	2347	480	1010	Métal	-	-	X	-	-
	MMT-043	1	34 (-4 ; -3)	-	1,3	A* ₄ E* _{3B} V* _{C3}	1701	2347	480	1010	Métal	X	-	-	-	-
	MMT-044	1	34 (-4 ; -3)	-	1,3	A* ₄ E* _{3B} V* _{C3}	1701	2347	480	1010	Métal	-	X	-	-	-
	MMT-160	1	34 (-4 ; -3)	-	1,3	A* ₄ E* _{3B} V* _{C3}	1701	2347	480	1010	Métal	-	-	-	-	X
ATHENA ANTI-EFFRACTION BP1	MME-010	1	45 (-1 ; -5)	A2P BP1	1,6	A* ₄ E* _{7B} V* _{CE2250}	1701	2347	480	1010	Métal	-	-	X	-	-
ATHENA STANDARD ISOLANT 2VTX TIERCES	MMT-050	2	-	-	1,2	A* ₄ E* _{3B} V* _{C3}	1701	2347	860+290	960+960	Bois	-	-	X	-	-
	MMT-051	2	-	-	1,2	A* ₄ E* _{3B} V* _{C3}	1701	2347	860+290	960+960	Bois	-	-	-	-	X
	MMT-052	2	-	-	1,2	A* ₄ E* _{3B} V* _{C3}	1701	2347	860+290	960+960	Bois	X	-	-	-	-
	MMT-053	2	-	-	1,2	A* ₄ E* _{3B} V* _{C3}	1701	2347	860+290	960+960	Bois	-	-	-	X	-
ATHENA STANDARD ISOLANT 2VTX TIERCES	MMT-060	2	-	-	1,4	A* ₄ E* _{3B} V* _{C3}	1701	2347	860+290	960+960	Métal	-	-	X	-	-
	MMT-062	2	-	-	1,4	A* ₄ E* _{3B} V* _{C3}	1701	2347	860+290	960+960	Métal	-	-	-	-	X
	MMT-063	2	-	-	1,4	A* ₄ E* _{3B} V* _{C3}	1701	2347	860+290	960+960	Métal	X	-	-	-	-
	MMT-064	2	-	-	1,4	A* ₄ E* _{3B} V* _{C3}	1701	2347	860+290	960+960	Métal	-	X	-	-	-

* A2P BP1 = classe de résistance à l'effraction selon la certification A2P Blocs-portes « Habitat »

ENTRÉES DE MAISONS INDIVIDUELLES

BLOCS-PORTES MÉTALLIQUES HABITAT - RÉHABILITATION



REF. COMMERCIALE	REF. FICHE PRODUIT	NOMBRE DE VANTAUX	PERFORMANCES			DIMENSIONS				BÂTI DE RÉHABILITATION
			ACOUSTIQUE Rw (C ; C _{tr}) (en dB)	THERMIQUE (W/m².K)	ÉTANCHÉITÉ A*E*V*	HAUTEUR (en mm)		LARGEUR (en mm)		
						mini	maxi	mini	maxi	
ATHENA STANDARD ISOLANT	MMT-130	1	31 (-2 ; -2)	1,3	A* ₄ .E* _{3B} .V* _{C3}	1701	2347	480	1010	Métal
ATHENA ACOUSTIQUE	MMT-140	1	34 (-4 ; -3)	1,3	A* ₄ .E* _{3B} .V* _{C3}	1701	2347	480	1010	Métal
ATHENA STANDARD ISOLANT 2VTX TIERCES	MMT-065	2	-	1,4	A* ₄ .E* _{3B} .V* _{C3}	1701	2347	860+290	960+960	Métal



PALIERES SUR COURSIVES

BLOCS-PORTES MÉTALLIQUES HABITAT - NEUF

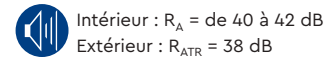
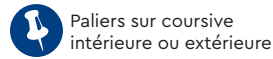

REF. COMMERCIALE	REF. FICHE PRODUIT	NOMBRE DE VANTAUX	PERFORMANCES						DIMENSIONS				HUISSERIE	SOLUTIONS DE MISE EN ŒUVRE				
			ACOUSTIQUE R _w (C ; C _{tr}) (en dB)	ANTI-EFFRACTION*	RÉSISTANCE AU FEU	THERMIQUE (W/m².K)	ÉTANCHÉITÉ A*E*V*	STABILITÉ	HAUTEUR (en mm)		LARGEUR (en mm)			À L'AVANCEMENT			APRÈS-COUP TUNNEL	
									mini	maxi**	mini	maxi		BÂTI À SCELLER	BÂTI D'ANGLE	DOUBLAGE		CLOISON SÈCHE
BLOCS-PORTES PALIERS SUR COURSIVE INTÉRIEURE																		
MPC43 INTÉRIEUR	MMA-371	1	43 (-1 ; -4)	-	El ₂ 30	1,3	-	Garantie	1701	2147	480	960	Métal	X	-	-	-	-
	MMA-391	1	43 (-1 ; -4)	-	El ₂ 30	1,3	-	Garantie	1701	2147	480	960	Métal	-	X	-	-	-
	MMA-401	1	43 (-1 ; -4)	-	El ₂ 30	1,3	-	Garantie	1701	2147	480	960	Métal	-	-	X	-	-
	MMA-421	1	43 (-1 ; -4)	-	El ₂ 30	1,3	-	Garantie	1701	2147	480	960	Métal	-	-	-	X	-
	MMA-372	1	43 (-1 ; -4)	-	El ₂ 30	1,3	-	Garantie	1701	2147	480	960	Métal	-	-	-	-	X
MPEC43 INTÉRIEUR	MME-261	1	43 (-2 ; -5)	A2P BP1	El ₂ 30	1,3	-	Garantie	1701	2147	480	960	Métal	X	-	-	-	-
	MME-221	1	43 (-2 ; -5)	A2P BP1	El ₂ 30	1,3	-	Garantie	1701	2147	480	960	Métal	-	X	-	-	-
	MME-271	1	43 (-2 ; -5)	A2P BP1	El ₂ 30	1,3	-	Garantie	1701	2147	480	960	Métal	-	-	X	-	-
	MME-241	1	43 (-2 ; -5)	A2P BP1	El ₂ 30	1,3	-	Garantie	1701	2147	480	960	Métal	-	-	-	X	-
	MME-243	1	43 (-2 ; -5)	A2P BP1	El ₂ 30	1,3	-	Garantie	1701	2147	480	960	Métal	-	-	-	-	X
MPC43 INTÉRIEUR	MMA-382	1	43 (-1 ; -4)	-	El ₂ 30	1,1	-	Garantie	1701	2147	480	960	Bois	X	-	-	-	-
	MMA-411	1	43 (-1 ; -4)	-	El ₂ 30	1,1	-	Garantie	1701	2147	480	960	Bois	-	-	X	-	-
	MMA-431	1	43 (-1 ; -4)	-	El ₂ 30	1,1	-	Garantie	1701	2147	480	960	Bois	-	-	-	X	-
	MMA-383	1	43 (-1 ; -4)	-	El ₂ 30	1,1	-	Garantie	1701	2147	480	960	Bois	-	-	-	-	X
BLOCS-PORTES PALIERS SUR COURSIVE EXTÉRIEURE																		
MPEC43 EXTÉRIEUR	MME-263	1	43 (-2 ; -5)	A2P BP1	El ₂ 30	1,6	A* ₄ .E* _{7B} .V* _{CE2250}	Garantie	1701	2147	480	960	Métal	-	X	-	-	-
	MME-270	1	43 (-2 ; -5)	A2P BP1	El ₂ 30	1,6	A* ₄ .E* _{7B} .V* _{CE2250}	Garantie	1701	2147	480	960	Métal	-	-	X	-	-
	MME-262	1	43 (-2 ; -5)	A2P BP1	El ₂ 30	1,6	A* ₄ .E* _{7B} .V* _{CE2250}	Garantie	1701	2147	480	960	Métal	-	-	-	-	X
MPC43 EXTÉRIEUR	MMA-375	1	43 (-1 ; -4)	-	El ₂ 30	1,6	A* ₄ .E* _{7B} .V* _{C4}	Garantie	1701	2147	480	960	Métal	-	X	-	-	-
	MMA-470	1	43 (-1 ; -4)	-	El ₂ 30	1,6	A* ₄ .E* _{7B} .V* _{C4}	Garantie	1701	2147	480	960	Métal	-	-	X	-	-
	MMA-374	1	43 (-1 ; -4)	-	El ₂ 30	1,6	A* ₄ .E* _{7B} .V* _{C4}	Garantie	1701	2147	480	960	Métal	-	-	-	-	X
MPC43 EXTÉRIEUR	MMA-460	1	43 (-1 ; -4)	-	El ₂ 30	1,3	A* ₄ .E* _{7B} .V* _{C4}	Garantie	1701	2147	480	960	Bois	X	-	-	-	-
	MMA-480	1	43 (-1 ; -4)	-	El ₂ 30	1,3	A* ₄ .E* _{7B} .V* _{C4}	Garantie	1701	2147	480	960	Bois	-	-	X	-	-
	MMA-481	1	43 (-1 ; -4)	-	El ₂ 30	1,3	A* ₄ .E* _{7B} .V* _{C4}	Garantie	1701	2147	480	960	Bois	-	-	-	-	X

* A2P BP1 = classe de résistance à l'effraction selon la certification A2P Blocs-portes « Habitat »
 ** Possibilité hauteur maxi 2247 mm avec performance résistance au feu EI15

BON À SAVOIR :
 +2/3 dB en moyenne pour les blocs-portes métalliques intérieurs revêtus d'un panneau rapporté avec Système ULYS.

PALIERES SUR COURSIVES

BLOCS-PORTES MÉTALLIQUES HABITAT - RÉHABILITATION

MÉTAL
 Paliers sur coursive intérieure ou extérieure
 EI₂₃₀
 -
 Intérieur : R_A = 41 dB
Extérieur : R_{ATR} = 38 dB
 Jusqu'à 5 minutes
 De 1,6 à 1,3 W/m².K
 Garantie

REF. COMMERCIALE	REF. FICHE PRODUIT	NOMBRE DE VANTAUX	PERFORMANCES						DIMENSIONS				BÂTI DE RÉHABILITATION				
			ACOUSTIQUE R _w (C ; C _{tr}) (en dB)	ANTI-EFFRACTION*	RÉSISTANCE AU FEU	THERMIQUE (W/m ² .K)	ÉTANCHÉITÉ A*E*V*	STABILITÉ	HAUTEUR (en mm)		LARGEUR (en mm)						
													mini	maxi	mini	maxi	
BLOCS-PORTES PALIERS SUR COURSIVE INTÉRIEURE																	
MPECR43	MME-310	1	43 (-2 ; -5)	A2P BP1	EI ₂₃₀	1,3	-	Garantie	1701	2247	480	960	Métal				
BLOCS-PORTES PALIERS SUR COURSIVE EXTÉRIEURE																	
MPCR43	MMA-520	1	43 (-1 ; -4)	-	EI ₂₃₀	1,6	A* ₄ E* _{7B} V* _{C4}	Garantie	1701	2247	480	960	Métal				
MPECR43	MME-311	1	43 (-2 ; -5)	A2P BP1	EI ₂₃₀	1,6	A* ₄ E* _{7B} V* _{CE2250}	Garantie	1701	2247	480	960	Métal				

* A2P BP1 = classe de résistance à l'effraction selon la certification A2P Blocs-portes « Habitat »

PALIERES INTÉRIEURES

BLOCS-PORTES MÉTALLIQUES HABITAT - RÉHABILITATION

MÉTAL
 Paliers intérieurs
 EI₂₃₀
 -
 R_A = Jusqu'à 41 dB
 Jusqu'à 5 minutes
 De 2,1 à 1,3 W/m².K
 Garantie

REF. COMMERCIALE	REF. FICHE PRODUIT	NOMBRE DE VANTAUX	PERFORMANCES						DIMENSIONS				BÂTI DE RÉHABILITATION				
			ACOUSTIQUE R _w (C ; C _{tr}) (en dB)	ANTI-EFFRACTION*	RÉSISTANCE AU FEU	THERMIQUE (W/m ² .K)	STABILITÉ	HAUTEUR (en mm)		LARGEUR (en mm)							
													mini	maxi	mini	maxi	
BLOC-PORTE DE PARTIES COMMUNES / DE LOCAUX TECHNIQUES																	
MPR38	MMA-531	1	-	-	EI ₂₃₀ **	-	Garantie	1701	2247	480	960	Métal					
BLOCS-PORTES D'ENTRÉE																	
MPR38	MMA-490	1	38 (-1 ; -5)	-	EI ₂₃₀	2,1	Garantie	1701	2247	480	960	Métal					
MPR41	MMA-500	1	41 (-1 ; -4)	-	EI ₂₃₀	1,3	Garantie	1701	2247	480	960	Métal					
MPR40	MMA-530	1	41 (-1 ; -3)	-	EI ₂₃₀	1,2	Garantie	1701	2147	480	960	Métal					
MPEP40	MME-320	1	41 (-1 ; -3)	A2P BP1	EI ₂₃₀	1,2	Garantie	1701	2147	480	960	Métal					
MPEP42	MME-300	1	42 (-1 ; -5)	A2P BP1	EI ₂₃₀	2,0	Garantie	1701	2247	480	960	Métal					
MPR43	MMA-510	1	43 (-1 ; -4)	-	EI ₂₃₀	1,3	Garantie	1701	2247	480	960	Métal					

* A2P BP1 = classe de résistance à l'effraction selon la certification A2P Blocs-portes « Habitat »

** Résistance au feu recto/verso

PALIERES INTÉRIEURS

BLOCS-PORTES MÉTALLIQUES HABITAT - NEUF

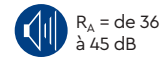

REF. COMMERCIALE	REF. FICHE PRODUIT	NOMBRE DE VANTAUX	PERFORMANCES					DIMENSIONS				HUISSERIE	SOLUTIONS DE MISE EN ŒUVRE				
			ACOUSTIQUE Rw (C ; C _{tr}) (en dB)	ANTI-EFFRACTION*	RÉSISTANCE AU FEU	THERMIQUE (W/m².K)	STABILITÉ	HAUTEUR (en mm)		LARGEUR (en mm)			BÂTI À SCELLER	À L'AVANCEMENT			APRÈS-COUP
								mini	maxi**	mini	maxi			BÂTI D'ANGLE	DOUBLAGE	CLOISON SÈCHE	
MP38	MMA-210	1	38 (-1; -5)	-	EI ₂ 30	2,3	Garantie	1701	2147	480	960	Métal	X	-	-	-	-
	MMA-230	1	38 (-1; -5)	-	EI ₂ 30	2,3	Garantie	1701	2147	480	960	Métal	-	X	-	-	-
	MMA-240	1	38 (-1; -5)	-	EI ₂ 30	2,3	Garantie	1701	2147	480	960	Métal	-	-	X	-	-
	MMA-260	1	38 (-1; -5)	-	EI ₂ 30	2,3	Garantie	1701	2147	480	960	Métal	-	-	-	X	-
	MMA-211	1	38 (-1; -5)	-	EI ₂ 30	2,3	Garantie	1701	2147	480	960	Métal	-	-	-	-	X
MP38	MMA-220	1	38 (-1; -5)	-	EI ₂ 30	2,1	Garantie	1701	2147	480	960	Bois	X	-	-	-	-
	MMA-250	1	38 (-1; -5)	-	EI ₂ 30	2,1	Garantie	1701	2147	480	960	Bois	-	-	X	-	-
	MMA-270	1	38 (-1; -5)	-	EI ₂ 30	2,1	Garantie	1701	2147	480	960	Bois	-	-	-	X	-
	MMA-221	1	38 (-1; -5)	-	EI ₂ 30	2,1	Garantie	1701	2147	480	960	Bois	-	-	-	-	X
MP41	MMA-290	1	41 (-1; -4)	-	EI ₂ 30	1,7	Garantie	1701	2147	480	960	Métal	X	-	-	-	-
	MMA-310	1	41 (-1; -4)	-	EI ₂ 30	1,7	Garantie	1701	2147	480	960	Métal	-	X	-	-	-
	MMA-320	1	41 (-1; -4)	-	EI ₂ 30	1,7	Garantie	1701	2147	480	960	Métal	-	-	X	-	-
	MMA-340	1	41 (-1; -4)	-	EI ₂ 30	1,7	Garantie	1701	2147	480	960	Métal	-	-	-	X	-
	MMA-291	1	41 (-1; -4)	-	EI ₂ 30	1,7	Garantie	1701	2147	480	960	Métal	-	-	-	-	X
MP41	MMA-300	1	41 (-1; -4)	-	EI ₂ 30	1,5	Garantie	1701	2147	480	960	Bois	X	-	-	-	-
	MMA-330	1	41 (-1; -4)	-	EI ₂ 30	1,5	Garantie	1701	2147	480	960	Bois	-	-	X	-	-
	MMA-350	1	41 (-1; -4)	-	EI ₂ 30	1,5	Garantie	1701	2147	480	960	Bois	-	-	-	X	-
	MMA-301	1	41 (-1; -4)	-	EI ₂ 30	1,5	Garantie	1701	2147	480	960	Bois	-	-	-	-	X
MPE42	MME-210	1	42 (-1; -5)	A2P BP1	EI ₂ 30	2,2	Garantie	1701	2147	480	960	Métal	X	-	-	-	-
	MME-220	1	42 (-1; -5)	A2P BP1	EI ₂ 30	2,2	Garantie	1701	2147	480	960	Métal	-	X	-	-	-
	MME-230	1	42 (-1; -5)	A2P BP1	EI ₂ 30	2,2	Garantie	1701	2147	480	960	Métal	-	-	X	-	-
	MME-240	1	42 (-1; -5)	A2P BP1	EI ₂ 30	2,2	Garantie	1701	2147	480	960	Métal	-	-	-	X	-
	MME-242	1	42 (-1; -5)	A2P BP1	EI ₂ 30	2,2	Garantie	1701	2147	480	960	Métal	-	-	-	-	X
MP43	MMA-370	1	43 (-1; -4)	-	EI ₂ 30	1,6	Garantie	1701	2147	480	960	Métal	X	-	-	-	-
	MMA-390	1	43 (-1; -4)	-	EI ₂ 30	1,6	Garantie	1701	2147	480	960	Métal	-	X	-	-	-
	MMA-400	1	43 (-1; -4)	-	EI ₂ 30	1,6	Garantie	1701	2147	480	960	Métal	-	-	X	-	-
	MMA-420	1	43 (-1; -4)	-	EI ₂ 30	1,6	Garantie	1701	2147	480	960	Métal	-	-	-	X	-
	MMA-373	1	43 (-1; -4)	-	EI ₂ 30	1,6	Garantie	1701	2147	480	960	Métal	-	-	-	-	X
MP43	MMA-380	1	43 (-1; -4)	-	EI ₂ 30	1,5	Garantie	1701	2147	480	960	Bois	X	-	-	-	-
	MMA-410	1	43 (-1; -4)	-	EI ₂ 30	1,5	Garantie	1701	2147	480	960	Bois	-	-	X	-	-
	MMA-430	1	43 (-1; -4)	-	EI ₂ 30	1,5	Garantie	1701	2147	480	960	Bois	-	-	-	X	-
	MMA-381	1	43 (-1; -4)	-	EI ₂ 30	1,5	Garantie	1701	2147	480	960	Bois	-	-	-	-	X
MPE47 BP1	MME-091	1	47 (-2; -6)	A2P BP1	EI ₂ 20	1,8	Garantie	1701	2147	480	960	Métal	X	-	-	-	-
MPE47	MME-090	1	47 (-2; -6)	A2P BP2	EI ₂ 20	1,8	Garantie	1997	2147	480	960	Métal	X	-	-	-	-

* A2P BP1 et A2P BP2 = classes de résistance à l'effraction selon la certification A2P Blocs-portes « Habitat »

** Possibilité hauteur maxi 2247 mm avec performance résistance au feu EI15

PALIERS INTÉRIEURS

BLOCS-PORTES BOIS - EI30 - NEUF





REF. COMMERCIALE	REF. FICHE PRODUIT	NOMBRE DE VANTAUX	PERFORMANCES					CERTIFICATION  PORTES RESISTANT AU FEU EN BOIS	DIMENSIONS				HUISSERIE	SOLUTIONS DE MISE EN ŒUVRE							
			ACOUSTIQUE Rw (C ; Ctr) (en dB) avec seuil suisse	ANTI-EFFRACTION	RÉSISTANCE AU FEU	THERMIQUE (W/m².K)	STABILITÉ		HAUTEUR (en mm)		LARGEUR (en mm)			À L'AVANCEMENT						APRÈS-COUP	
									mini	maxi	mini	maxi		BÉTON PARPAING	CARREAUX DE PLÂTRE	BÉTON CELLULAIRE	CLOISON SÈCHE	CLOISON VITRÉE	DOUBLAGE	BÉTON PARPAING	CLOISON SÈCHE
TV PHONE R	MBA-021	1	29 (-1; 0)	-	EI ₂ 30	1,5	2b	-	1940	2300	800	1030	Bois	X	X	X	X	X	-	X	X
	MBA-022	1	29 (-1; 0)	-	EI ₂ 30	1,7	2b	-	1940	2300	800	1030	Métal	X	X	X	-	-	-	-	-
	MBA-023	1	29 (-1; 0)	-	EI ₂ 30	1,7	2b	-	1940	2300	800	1030	Métal PROFEU®	-	-	-	X	-	-	-	-
	MBA-025	1	29 (-1; 0)	-	EI ₂ 30	1,5	2b	-	1940	2300	800	1030	Bois	-	-	-	-	-	X	-	-
	MBA-026	1	29 (-1; 0)	-	EI ₂ 20	1,7	2b	-	1940	2140	800	930	Métal	-	-	-	-	-	X	-	-
	MBA-027	1	29 (-1; 0)	-	EI ₂ 30	1,7	2b	-	1940	2300	800	930	Bâti métal tunnel*	-	-	-	-	-	-	X	-
TV UNIPHONE R	MBA-041	1	33 (-1; -1)	-	EI ₂ 30	1,5	2b	-	1940	2300	800	1030	Bois	X	X	X	X	X	-	X	X
	MBA-042	1	33 (-1; -1)	-	EI ₂ 30	1,7	2b	-	1940	2300	800	1030	Métal	X	X	X	-	-	-	-	-
	MBA-043	1	33 (-1; -1)	-	EI ₂ 30	1,7	2b	-	1940	2300	800	1030	Métal PROFEU®	-	-	-	X	-	-	-	-
	MBA-045	1	33 (-1; -1)	-	EI ₂ 30	1,5	2b	-	1940	2300	800	1030	Bois	-	-	-	-	-	X	-	-
	MBA-046	1	33 (-1; -1)	-	EI ₂ 20	1,7	2b	-	1940	2140	800	930	Métal	-	-	-	-	-	X	-	-
	MBA-047	1	33 (-1; -1)	-	EI ₂ 30	1,7	2b	-	1940	2300	800	930	Bâti métal tunnel*	-	-	-	-	-	-	X	-
TV OPTIPHONE	MBA-341	1	39 (-1; -4)	-	EI ₂ 30	1,5	2b	-	1940	2140	800	1030	Bois	X	X	X	X	X	-	X	X
	MBA-342	1	39 (-1; -4)	-	EI ₂ 30	1,8	2b	-	1940	2140	800	1030	Métal	X	X	X	-	-	-	-	-
	MBA-343	1	39 (-1; -4)	-	EI ₂ 30	1,8	2b	-	1940	2140	800	1030	Métal PROFEU®	-	-	-	X	-	-	-	-
	MBA-345	1	39 (-1; -4)	-	EI ₂ 30	1,5	2b	-	1940	2140	800	1030	Bois	-	-	-	-	-	X	-	-
	MBA-346	1	39 (-1; -4)	-	EI ₂ 20	1,8	2b	-	1940	2140	800	930	Métal	-	-	-	-	-	X	-	-
	MBA-347	1	39 (-1; -4)	-	EI ₂ 30	1,8	2b	-	1940	2140	800	930	Bâti métal tunnel*	-	-	-	-	-	-	X	-
TV LOGIPHONE	MBA-331	1	40 (-1; -4)	-	EI ₂ 30	1,5	2b	-	1940	2140	800	1030	Bois	X	X	X	X	X	-	X	X
	MBA-332	1	40 (-1; -4)	-	EI ₂ 30	1,8	2b	-	1940	2140	800	1030	Métal	X	X	X	-	-	-	-	-
	MBA-333	1	40 (-1; -4)	-	EI ₂ 30	1,8	2b	-	1940	2140	800	1030	Métal PROFEU®	-	-	-	X	-	-	-	-
	MBA-335	1	40 (-1; -4)	-	EI ₂ 30	1,5	2b	-	1940	2140	800	1030	Bois	-	-	-	-	-	X	-	-
	MBA-336	1	40 (-1; -4)	-	EI ₂ 20	1,8	2b	-	1940	2140	800	930	Métal	-	-	-	-	-	X	-	-
	MBA-348	1	40 (-1; -4)	-	EI ₂ 30	1,8	2b	-	1940	2140	800	930	Bâti métal tunnel*	-	-	-	-	-	-	X	-

* Produit disponible courant 2023

PALIERS INTÉRIEURS

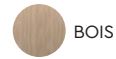
BLOCS-PORTES BOIS - EI30 - NEUF (SUITE)



REF. COMMERCIALE	REF. FICHE PRODUIT	NOMBRE DE VANTAUX	PERFORMANCES					CERTIFICATION  PORTES RESISTANT AU FEU EN BOIS	DIMENSIONS				HUISSERIE	SOLUTIONS DE MISE EN ŒUVRE										
			ACOUSTIQUE R _w (C ; C _{tr}) (en dB) avec seuil suisse	ANTI-EFFRACTION*	RÉSISTANCE AU FEU	THERMIQUE (W/m².K)	STABILITÉ		HAUTEUR (en mm)		LARGEUR (en mm)			À L'AVANCEMENT					APRÈS-COUP					
									mini	maxi	mini	maxi		BÉTON PARPAING	CARREAUX DE PLÂTRE	BÉTON CELLULAIRE	CLOISON SÈCHE	CLOISON VITRÉE	DOUBLAGE	BÉTON PARPAING	CLOISON SÈCHE			
TV SECUPHONE EN3	MBE-052	1	40 (-1 ; -4)	EN CR3	EI ₂ 30	1,8	2b	-	1940	2140	800	1030	Métal	X	X	X	-	-	-	-	-	-	-	-
	MBE-053	1	40 (-1 ; -4)	EN CR3	EI ₂ 30	1,8	2b	-	1940	2140	800	1030	Métal PROFEU®	-	-	-	X	-	-	-	-	-	-	-
	MBE-051	1	40 (-1 ; -4)	EN CR3*	EI ₂ 30	1,8	2b	-	1940	2140	800	930	Bâti métal tunnel**	-	-	-	-	-	-	-	X	-	-	-
TV ISOBLINDÉ 39	MBE-011	1	40 (-1 ; -3)	-	EI ₂ 30	1,6	3b	-	1940	2300	800	1030	Bois	X	X	X	X	X	X	X	X	X	X	X
	MBE-012	1	40 (-1 ; -3)	-	EI ₂ 30	1,8	3b	-	1940	2300	800	1030	Métal	X	X	X	-	-	-	-	-	-	-	-
	MBE-013	1	40 (-1 ; -3)	-	EI ₂ 30	1,8	3b	-	1940	2300	800	1030	Métal PROFEU®	-	-	-	X	-	-	-	-	-	-	-
	MBE-018	1	40 (-1 ; -3)	-	EI ₂ 30	1,8	3b	-	1940	2300	800	930	Bâti métal tunnel**	-	-	-	-	-	-	-	-	X	-	-
TV ISOBLINDÉ 39 EN3	MBE-022	1	40 (-1 ; -3)	EN CR3	EI ₂ 30	1,8	3b	Mode 0 & 1	1940	2260	800	1030	Métal	X	X	X	-	-	-	-	-	-	-	-
	MBE-023	1	40 (-1 ; -3)	EN CR3	EI ₂ 30	1,8	3b	Mode 0 & 1	1940	2260	800	1030	Métal PROFEU®	-	-	-	X	-	-	-	-	-	-	-
	MBE-029	1	40 (-1 ; -3)	EN CR3*	EI ₂ 30	1,8	3b	Mode 0 & 1	1940	2260	800	930	Bâti métal tunnel**	-	-	-	-	-	-	-	-	X	-	-
TV ISOBLINDÉ 39 BP1	MBE-031	1	40 (-1 ; -3)	A2P BP1	EI ₂ 30	1,8	3b	Mode 0 & 1	1940	2300	800	1030	Métal	X	-	-	-	-	-	-	-	-	-	-
	MBE-032	1	40 (-1 ; -3)	A2P BP1	EI ₂ 30	1,8	3b	Mode 0 & 1	1940	2300	800	1030	Métal PROFEU®	-	-	-	X	-	-	-	-	-	-	-
	MBE-034	1	40 (-1 ; -3)	A2P BP1**	EI ₂ 30	1,8	3b	Mode 0 & 1	1940	2300	800	930	Bâti métal tunnel**	-	-	-	-	-	-	-	-	X	-	-
TV ISOBLINDÉ 40 EN3	MBE-025	1	43 (-2 ; -5)	EN CR3	EI ₂ 30	1,9	3b	Mode 0 & 1	1940	2260	800	1030	Métal	X	X	X	-	-	-	-	-	-	-	-
	MBE-026	1	43 (-2 ; -5)	EN CR3	EI ₂ 30	1,9	3b	Mode 0 & 1	1940	2260	800	1030	Métal PROFEU®	-	-	-	X	-	-	-	-	-	-	-
	MBE-028	1	43 (-2 ; -5)	EN CR3*	EI ₂ 30	1,9	3b	Mode 0 & 1	1940	2260	800	930	Bâti métal tunnel**	-	-	-	-	-	-	-	-	X	-	-
TV ISOBLINDE 40 BP1	MBE-015	1	43 (-2 ; -5)	A2P BP1	EI ₂ 30	1,9	3b	Mode 0 & 1	1940	2300	800	1030	Métal	X	-	-	-	-	-	-	-	-	-	-
	MBE-016	1	43 (-2 ; -5)	A2P BP1	EI ₂ 30	1,9	3b	Mode 0 & 1	1940	2300	800	1030	Métal PROFEU®	-	-	-	X	-	-	-	-	-	-	-
	MBE-017	1	43 (-2 ; -5)	A2P BP1**	EI ₂ 30	1,9	3b	Mode 0 & 1	1940	2300	800	930	Bâti métal tunnel**	-	-	-	-	-	-	-	-	X	-	-
TV ISOPHONE	MBA-091	1	43 (-2 ; -5)	-	EI ₂ 30	1,6	3b	-	1940	2300	800	1030	Bois	X	X	X	X	X	-	-	X	-	X	X
	MBA-092	1	43 (-2 ; -5)	-	EI ₂ 30	1,9	3b	-	1940	2300	800	1030	Métal	X	X	X	-	-	-	-	-	-	-	-
	MBA-093	1	43 (-2 ; -5)	-	EI ₂ 30	1,9	3b	-	1940	2300	800	1030	Métal PROFEU®	-	-	-	X	-	-	-	-	-	-	-
	MBA-094	1	43 (-2 ; -5)	-	EI ₂ 30	1,6	3b	-	1940	2300	800	1030	Bois	-	-	-	-	-	-	X	-	-	-	-
	MBA-095	1	43 (-2 ; -5)	-	EI ₂ 20	1,9	3b	-	1940	2140	800	930	Métal	-	-	-	-	-	-	X	-	-	-	-
	MBA-096	1	43 (-2 ; -5)	-	EI ₂ 30	1,9	3b	-	1940	2300	800	930	Bâti métal tunnel**	-	-	-	-	-	-	-	-	-	X	-
TV SONIPHONE	MBA-111	1	44 (-1 ; -5)	-	EI ₂ 30	1,7	3b	-	1940	2300	800	1030	Bois	X	X	X	X	X	-	-	X	-	X	X
	MBA-112	1	44 (-1 ; -5)	-	EI ₂ 30	1,9	3b	-	1940	2300	800	1030	Métal	X	X	X	-	-	-	-	-	-	-	-
	MBA-113	1	44 (-1 ; -5)	-	EI ₂ 30	1,9	3b	-	1940	2300	800	1030	Métal PROFEU®	-	-	-	X	-	-	-	-	-	-	-
	MBA-114	1	44 (-1 ; -5)	-	EI ₂ 30	1,7	3b	-	1940	2300	800	1030	Bois	-	-	-	-	-	-	X	-	-	-	-
	MBA-115	1	44 (-1 ; -5)	-	EI ₂ 20	1,9	3b	-	1940	2140	800	930	Métal	-	-	-	-	-	-	X	-	-	-	-
	MBA-116	1	44 (-1 ; -5)	-	EI ₂ 30	1,9	3b	-	1940	2300	800	930	Bâti métal tunnel**	-	-	-	-	-	-	-	-	-	X	-
TV SONIPHONE EN3	MBE-055	1	44 (-1 ; -5)	EN CR3	EI ₂ 30	1,9	3b	-	1940	2300	800	1030	Métal	X	X	X	-	-	-	-	-	-	-	-
	MBE-056	1	44 (-1 ; -5)	EN CR3	EI ₂ 30	1,9	3b	-	1940	2300	800	1030	Métal PROFEU®	-	-	-	X	-	-	-	-	-	-	-
TV GIGABLINDE BP1	MBE-035	1	47 (-1 ; -4)	A2P BP1	EI ₂ 30	1,2	2b	Mode 0 & 1	1940	2140	800	930	Métal	X	-	-	-	-	-	-	-	-	-	-
	MBE-036	1	47 (-1 ; -4)	A2P BP1	EI ₂ 30	1,2	2b	Mode 0 & 1	1940	2140	800	930	Métal PROFEU®	-	-	-	X	-	-	-	-	-	-	-
	MBE-037	1	47 (-1 ; -4)	A2P BP1**	EI ₂ 30	1,2	2b	Mode 0 & 1	1940	2140	800	930	Bâti métal tunnel**	-	-	-	-	-	-	-	-	X	-	-

* EN CR3 = classe de résistance à l'effraction selon la norme européenne EN 1627
A2P BP1 = classe de résistance à l'effraction selon la certification A2P Blocs-portes « Habitat »
** Produit disponible courant 2023

PALIERS INTÉRIEURS

BLOCS-PORTES BOIS - EI30 - RÉHABILITATION



REF. COMMERCIALE	REF. FICHE PRODUIT	NOMBRE DE VANTAUX	PERFORMANCES					CERTIFICATION	DIMENSIONS				SUPPORT EXISTANT		BÂTI DE RÉHABILITATION
			ACOUSTIQUE Rw (C ; C _t) (en dB) avec seuil suisse	ANTI-EFFRACTION*	RÉSISTANCE AU FEU	THERMIQUE (W/m².K)	STABILITÉ		HAUTEUR (en mm)	LARGEUR (en mm)		HUISSERIE BOIS	HUISSERIE MÉTALLIQUE		
BLOC-PORTE DE PARTIES COMMUNES / DE LOCAUX TECHNIQUES															
1V EI30 PL	MBF-311	1	-	-	EI ₃₀	-	-	-	1940	2140	800	930	X	X	Métal
BLOCS-PORTES D'ENTRÉE															
1V PHONE R	MBA-024	1	29 (-1; 0)	-	EI ₃₀	1,7	2b	-	1940	2300	800	1030	X	X	Métal
1V UNIPHONE R	MBA-044	1	33 (-1; -1)	-	EI ₃₀	1,7	2b	-	1940	2300	800	1030	X	X	Métal
1V OPTIPHONE	MBA-344	1	39 (-1; -4)	-	EI ₃₀	1,8	2b	-	1940	2140	800	1030	X	X	Métal
1V LOGIPHONE	MBA-334	1	40 (-1; -4)	-	EI ₃₀	1,8	2b	-	1940	2140	800	1030	X	X	Métal
1V SECUPHONE EN3	MBE-054	1	40 (-1; -4)	EN CR3	EI ₃₀	1,8	2b	-	1940	2300	800	1030	X	X	Métal
1V ISOBLINDE 39	MBE-014	1	40 (-1; -3)	-	EI ₃₀	1,8	3b	-	1940	2300	800	1030	X	X	Métal
1V ISOBLINDE 39 EN3	MBE-024	1	40 (-1; -3)	EN CR3	EI ₃₀	1,8	3b	Mode 0 & 1	1940	2260	800	1030	X	X	Métal
1V ISOBLINDE 39 BP1	MBE-033	1	40 (-1; -3)	A2P BP1	EI ₃₀	1,8	3b	Mode 0 & 1	1940	2300	800	1030	X	X	Métal
1V ISOPHONE	MBA-087	1	43 (-2; -5)	-	EI ₃₀	1,9	3b	-	1940	2300	800	1030	X	X	Métal
1V ISOBLINDE 40 EN3	MBE-027	1	43 (-2; -5)	EN CR3	EI ₃₀	1,9	3b	-	1940	2260	800	1030	X	X	Métal
1V SONIPHONE	MBA-104	1	44 (-1; -5)	-	EI ₃₀	1,9	3b	-	1940	2300	800	1030 (H : 2040 maxi) 930 (H : 2300 maxi)	X	X	Métal
1V SONIPHONE EN3	MBE-057	1	44 (-1; -5)	EN CR3	EI ₃₀	1,9	3b	-	1940	2300	800	1030	X	X	Métal

* EN CR3 = classe de résistance à l'effraction selon la norme européenne EN 1627

A2P BP1 = classe de résistance à l'effraction selon la certification A2P Blocs-portes « Habitat »



PALIERS INTÉRIEURS

BLOCS-PORTES BOIS - EI60 - NEUF



REF. COMMERCIALE	REF. FICHE PRODUIT	NOMBRE DE VANTAUX	PERFORMANCES					CERTIFICATION  PORTES RESISTANT AU FEU EN BOIS	DIMENSIONS				HUISSERIE	SOLUTIONS DE MISE EN ŒUVRE								
			ACOUSTIQUE Rw (C ; C _{tr}) (en dB) avec seuil suisse	ANTI-EFFRACTION*	RÉSISTANCE AU FEU	THERMIQUE (W/m².K)	STABILITÉ		HAUTEUR (en mm)		LARGEUR (en mm)			À L'AVANCEMENT					APRÈS-COUP			
									mini	maxi	mini	maxi		BÉTON PARPAING	CARREAUX DE PLÂTRE	BÉTON CELLULAIRE	CLOISON SÈCHE	CLOISON VITRÉE	DOUBLAGE	BÉTON PARPAING	CLOISON SÈCHE	
1V ALTIPHONE	MBA-175	1	40 (-1; -4)	-	EI ₆₀	1,5	2b	-	2000	2300	800	1030	Bois	X	X	X	X	-	-	-	X	X
	MBA-176	1	40 (-1; -4)	-	EI ₆₀	1,7	2b	-	2000	2300	800	1030	Métal	X	X	X	-	-	-	-	-	-
	MBA-178	1	40 (-1; -4)	-	EI ₆₀	1,7	2b	-	2000	2300	800	1030	Métal PROFEU®	-	-	-	X	-	-	-	-	-
1V IGIABLINDE BP1	MBE-061	1	41 (-2; -6)	A2P BP1	EI ₆₀	1,2	2b	Mode 0 & 1	2000	2140	810	930	Métal	X	X	X	-	-	-	-	-	-
	MBE-062	1	41 (-2; -6)	A2P BP1*	EI ₆₀	1,2	2b	Mode 0 & 1	2000	2140	810	930	Métal PROFEU®	-	-	-	X	-	-	-	-	-

* A2P BP1 = classe de résistance à l'effraction selon la certification A2P Blocs-portes « Habitat »

BLOCS-PORTES BOIS - EI60 - RÉHABILITATION



REF. COMMERCIALE	REF. FICHE PRODUIT	NOMBRE DE VANTAUX	PERFORMANCES					CERTIFICATION  PORTES RESISTANT AU FEU EN BOIS	DIMENSIONS				SUPPORT EXISTANT		BÂTI DE RÉHABILITATION
			ACOUSTIQUE Rw (C ; C _{tr}) (en dB) avec seuil suisse	ANTI-EFFRACTION*	RÉSISTANCE AU FEU	THERMIQUE (W/m².K)	STABILITÉ		HAUTEUR (en mm)		LARGEUR (en mm)		HUISSERIE BOIS	HUISSERIE MÉTALLIQUE	
									mini	maxi	mini	maxi			
1V IGIAPHONE	MBA-174	1	41 (-2; -6)	-	EI ₆₀	1,2	2b	-	2000	2140	810	930	-	X	Métal
1V IGIABLINDE BP1	MBE-060	1	41 (-2; -6)	A2P BP1*	EI ₆₀	1,2	2b	Mode 0 & 1	2000	2140	810	930	-	X	Métal

* A2P BP1 = classe de résistance à l'effraction selon la certification A2P Blocs-portes « Habitat »

A modern living room with a grey sofa, a bookshelf, a large abstract painting, and a green door. The room is bright and airy, with a large window on the left and a wooden floor. The sofa is adorned with a patterned blanket and a striped pillow. A bookshelf holds books and a plant. A large abstract painting hangs on the wall. A green door is open, revealing another room.

BLOCS-PORTES
DE
COMMUNICATION

MÉTALLIQUES
& BOIS
& BOIS VITRÉS

BLOCS-PORTES DE COMMUNICATION

BLOCS-PORTES MÉTALLIQUES ISOLANTS ET DE CAVE - NEUF



REF. COMMERCIALE	REF. FICHE PRODUIT	NOMBRE DE VANTAUX	PERFORMANCES		DIMENSIONS				HUISSERIE	SOLUTIONS DE MISE EN ŒUVRE				
			ACOUSTIQUE R _w (C ; C _{tr}) (en dB)	THERMIQUE (W/m ² .K)	HAUTEUR (en mm)		LARGEUR (en mm)			BÂTI À SCELLER	À L'AVANCEMENT			APRÈS-COUP
					mini	maxi	mini	maxi			BÂTI À VISSER	DOUBLAGE	CLOISON SÈCHE	
ATHEN'ISO	MMT-090	1	-	0,9	1701	2047	760	860	Bois	-	-	X	-	-
	MMT-091	1	-	0,9	1701	2047	760	860	Bois	-	-	-	-	X
	MMT-092	1	-	0,9	1701	2047	760	860	Bois	X	-	-	-	-
	MMT-093	1	-	0,9	1701	2047	760	860	Bois	-	-	-	X	-
ATHEN'ISO	MMT-100	1	-	1,1	1701	2047	760	860	Métal	-	-	-	X	-
	MMT-102	1	-	1,1	1701	2047	760	860	Métal	-	-	X	-	-
	MMT-103	1	-	1,1	1701	2047	760	860	Métal	X	-	-	-	-
	MMT-104	1	-	1,1	1701	2047	760	860	Métal	-	X	-	-	-
	MMT-151	1	-	1,1	1701	2047	760	960	Métal	-	-	-	-	X
ATHEN'ISO ACOUSTIQUE	MMT-110	1	31 (-2 ; -2)	0,9	1701	2047	860	960	Bois	-	-	X	-	-
	MMT-111	1	31 (-2 ; -2)	0,9	1701	2047	860	960	Bois	-	-	-	-	X
	MMT-112	1	31 (-2 ; -2)	0,9	1701	2047	860	960	Bois	X	-	-	-	-
	MMT-113	1	31 (-2 ; -2)	0,9	1701	2047	860	960	Bois	-	-	-	X	-
ATHEN'ISO ACOUSTIQUE	MMT-120	1	31 (-2 ; -2)	1,1	1701	2047	860	960	Métal	-	-	-	X	-
	MMT-122	1	31 (-2 ; -2)	1,1	1701	2047	860	960	Métal	-	-	X	-	-
	MMT-123	1	31 (-2 ; -2)	1,1	1701	2047	860	960	Métal	X	-	-	-	-
	MMT-124	1	31 (-2 ; -2)	1,1	1701	2047	860	960	Métal	-	X	-	-	-
	MMT-161	1	31 (-2 ; -2)	1,1	1701	2047	860	960	Métal	-	-	-	-	X
ADAPTA'CAV	MMS-010	1	-	-	1500	2190	650	1050	Métal	-	-	X	X	X
ADAPTA'SERV	MMS-020	1	-	1,7	1500	2190	500	1050	Métal	-	-	X	X	X
	MMS-021	2	-	-	1500	2190	1100	2100	Métal	-	-	X	X	X

3

BLOCS-PORTES MÉTALLIQUES ISOLANTS ET DE CAVE - RÉHABILITATION



REF. COMMERCIALE	REF. FICHE PRODUIT	NOMBRE DE VANTAUX	PERFORMANCES		DIMENSIONS				BÂTI DE RÉHABILITATION
			ACOUSTIQUE R _w (C ; C _{tr}) (en dB)	THERMIQUE (W/m ² .K)	HAUTEUR (en mm)		LARGEUR (en mm)		
					mini	maxi	mini	maxi	
ATHEN'ISO ACOUSTIQUE	MMT-162	1	31 (-2 ; -2)	1,1	1701	2347	480	1010	Métal
ADAPTA'CAV	MMS-010	1	-	-	1500	2190	650	1050	Métal
ADAPTA'SERV	MMS-020	1	-	1,7	1500	2190	500	1050	Métal

BLOCS-PORTES DE COMMUNICATION

BLOCS-PORTES BOIS PLEINS - 1 VANTAIL



REF. COMMERCIALE	REF. FICHE PRODUIT	NOMBRE DE VANTAUX	TYPE DE PORTE	TYPE DE BATTEMENT			PERFORMANCES			DIMENSIONS - VANTAIL				HUISSERIE	SOLUTIONS DE MISE EN ŒUVRE						
				RECOUVREMENT	RIVE DROITE	IMPOSTE	ACOUSTIQUE RW (C ; Ctr) (en dB) Avec joint iso et sans étanchéité basse	THERMIQUE (W/m².K)	STABILITÉ	HAUTEUR (en mm)		LARGEUR (en mm)			À L'AVANCEMENT			APRÈS-COUP			
										mini	maxi	mini	maxi		BÉTON PARPAING	CARREAUX DE PLÂTRE	BÉTON CELLULAIRE	CLOISON SÈCHE	BÉTON PARPAING	CLOISON SÈCHE	VITUP
1V ALVEO REC	MBS-011	1	Alvéolaire	X	-	-	-	-	-	2040*	430 / 530 / 630 / 730 / 830 / 930		Bois	X	X	X	X	X	X	-	
	MBS-012	1	Alvéolaire	X	-	-	-	-	-	2040*	430 / 530 / 630 / 730 / 830 / 930		Métal	X	X	X	X	-	-	-	
1V ALVEO RD	MBS-013	1	Alvéolaire	-	X	-	-	-	-	2040*	430 / 530 / 630 / 730 / 830 / 840 / 930		Bois	X	X	X	X	X	X	-	
	MBS-014	1	Alvéolaire	-	X	-	-	-	-	2040*	430 / 530 / 630 / 730 / 830 / 840 / 930		Métal	X	X	X	X	-	-	-	
	MBS-015	1	Alvéolaire	-	X	-	-	-	-	2040*	430 / 530 / 630 / 730 / 830 / 930		Vit'Up	-	-	-	-	-	-	X	
	MBA-368	1	Alvéolaire	-	X	-	22 (-1; -3)	-	-	2040*	430 / 530 / 630 / 730 / 830 / 840 / 930		Bois	X	X	X	X	X	-	-	
1V PRESTA AL RD (porte finie d'usine)	MBS-111	1	Alvéolaire	-	X	-	-	-	-	2040 / 2140	430 / 530 / 630 / 730 / 830 / 840 / 930		Bois	X	X	X	X	X	X	-	
	MBS-112	1	Alvéolaire	-	X	-	-	-	-	2040 / 2140	430 / 530 / 630 / 730 / 830 / 840 / 930		Métal	X	X	X	X	-	-	-	
1V AP REC	MBS-021	1	Âme pleine	X	-	-	-	-	-	2040*	430 / 530 / 630 / 730 / 830 / 930		Bois	X	X	X	X	X	X	-	
	MBS-022	1	Âme pleine	X	-	-	-	-	-	2040*	430 / 530 / 630 / 730 / 830 / 930		Métal	X	X	X	X	-	-	-	
1V AP RD	MBS-023	1	Âme pleine	-	X	-	-	-	-	2040*	430	1230	Bois	X	X	X	X	X	X	-	
	MBS-1002	1	Âme pleine	-	X	X	-	-	-	Porte : 2040* Imposte : 380**	Porte : 2040* Imposte : 921**	Porte : 650 Imposte : 652	Porte : 1230 Imposte : 1232	Bois	X	X	X	X	X	X	-
	MBS-024	1	Âme pleine	-	X	-	-	-	-	2040*	430	1230	Métal	X	X	X	X	-	-	-	
	MBS-106	1	Âme pleine	-	X	-	-	-	-	2040*	430	1030	Métal Invisible	-	-	-	X	-	-	-	
	MBS-107	1	Âme pleine	-	X	-	-	-	-	2040*	430	1230	Métal Hospitalier	-	-	-	X	-	-	-	
	MBA-370	1	Âme pleine	-	X	-	27 (-1; -1)	-	-	2040*	430	1230	Bois	X	X	X	X	X	-	-	
1V PRESTA AP RD (porte finie d'usine)	MBS-116	1	Âme pleine	-	X	-	-	-	-	2040 / 2140	430 / 530 / 630 / 730 / 830 / 840 / 930		Bois	X	X	X	X	X	X	-	
	MBS-117	1	Âme pleine	-	X	-	-	-	-	2040 / 2140	430 / 530 / 630 / 730 / 830 / 840 / 930		Métal	X	X	X	X	-	-	-	
1V ALVEO POST REC	MBS-031	1	Alvéolaire postformée	X	-	-	-	-	-	2040	430 / 530 / 630 / 730 / 830 / 930		Bois	X	X	X	X	X	X	-	
	MBS-032	1	Alvéolaire postformée	X	-	-	-	-	-	2040	430 / 530 / 630 / 730 / 830 / 930		Métal	X	X	X	X	-	-	-	
1V ALVEO POST RD	MBS-033	1	Alvéolaire postformée	-	X	-	-	-	-	2040	430 / 530 / 630 / 730 / 830 / 930		Bois	X	X	X	X	X	X	-	
	MBS-034	1	Alvéolaire postformée	-	X	-	-	-	-	2040	430 / 530 / 630 / 730 / 830 / 930		Métal	X	X	X	X	-	-	X	
1V ISOTH REC	MBS-091	1	Isotherme	X	-	-	-	1	2b	2040	730 / 830 / 930		Bois	X	X	X	X	X	X	-	
	MBS-092	1	Isotherme	X	-	-	-	1,5	2b	2040	730 / 830 / 930		Métal	X	X	X	X	-	-	-	
1V ISOTH RD	MBS-093	1	Isotherme	-	X	-	-	1	2b	2040	730 / 830 / 930		Bois	X	X	X	X	X	X	-	
	MBS-094	1	Isotherme	-	X	-	-	1,5	2b	2040	730 / 830 / 930		Métal	X	X	X	X	-	-	-	
1V AP DA (double action)	MBS-101	1	Âme pleine	-	X	-	-	-	-	1400	2500	630	1030	Bois	X	X	X	X	X	X	
	MBS-104	1	Âme pleine	-	X	-	-	-	-	1400	2500	630	1030	Métal	X	X	X	X	-	-	

* Hauteur standard - Autres dimensions sur demande
 ** Hauteur hors tout maxi 3000 mm



BLOCS-PORTES DE COMMUNICATION

BLOCS-PORTES BOIS PLEINS - 2 VANTAUX

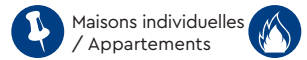

REF. COMMERCIALE	REF. FICHE PRODUIT	NOMBRE DE VANTAUX	TYPE DE PORTE	TYPE DE BATTEMENT			DIMENSIONS - VANTAUX				HUISSERIE	SOLUTIONS DE MISE EN ŒUVRE					
				RECOUVREMENT	RIVE DROITE	IMPOSTE	HAUTEUR (en mm)		LARGEUR (en mm)			À L'AVANCEMENT				APRÈS-COUP	
							mini	maxi	mini	maxi		BÉTON PARPAING	CARREAUX DE PLÂTRE	BÉTON CELLULAIRE	CLOISON SÈCHE	BÉTON PARPAING	CLOISON SÈCHE
2V ALVEO REC	MBS-041	2	Alvéolaire	X	-	-	2040*		(430+430) à (930+930)***		Bois	X	X	X	X	X	X
	MBS-042	2	Alvéolaire	X	-	-	2040*		(430+430) à (930+930)***		Métal	X	X	X	X	-	-
2V ALVEO RD	MBS-043	2	Alvéolaire	-	X	-	2040*		(430+430) à (930+930)***		Bois	X	X	X	X	X	X
	MBS-044	2	Alvéolaire	-	X	-	2040*		(430+430) à (930+930)***		Métal	X	X	X	X	-	-
2V PRESTA AL RD (portes finies d'usine)	MBS-114	2	Alvéolaire	-	X	-	2040 / 2140		(430+430) à (930+930)***		Bois	X	X	X	X	X	X
	MBS-115	2	Alvéolaire	-	X	-	2040 / 2140		(430+430) à (930+930)***		Métal	X	X	X	X	-	-
2V AP REC	MBS-051	2	Âme pleine	X	-	-	2040*		430+430	1030+1030	Bois	X	X	X	X	X	X
	MBS-052	2	Âme pleine	X	-	-	2040*		430+430	1030+1030	Métal	X	X	X	X	-	-
2V AP RD	MBS-053	2	Âme pleine	-	X	-	2040*		430+430	1030+1030	Bois	X	X	X	X	X	X
	MBS-1006	2	Âme pleine	-	X	X	Porte : 2040** Imposte : 380**	Porte : 2040** Imposte : 921**	Porte : 430+430 Imposte : 853	Porte : 1030+1030 Imposte : 2053	Bois	X	X	X	X	X	X
	MBS-054	2	Âme pleine	-	X	-	2040*		430+430	1030+1030	Métal	X	X	X	X	-	-
	MBS-108	2	Âme pleine	-	X	-	2040*		430+430	1030+1030	Métal Hospitalier	-	-	-	X	-	-
2V PRESTA AP RD (portes finies d'usine)	MBS-118	2	Âme pleine	-	X	-	2040 / 2140		(430+430) à (930+930)***		Bois	X	X	X	X	X	X
	MBS-119	2	Âme pleine	-	X	-	2040 / 2140		(430+430) à (930+930)***		Métal	X	X	X	X	-	-
2V ALVEO POST REC	MBS-061	2	Alvéolaire postformée	X	-	-	2040		(430+430) à (930+930)***		Bois	X	X	X	X	X	X
	MBS-062	2	Alvéolaire postformée	X	-	-	2040		(430+430) à (930+930)***		Métal	X	X	X	X	-	-
2V ALVEO POST RD	MBS-063	2	Alvéolaire postformée	-	X	-	2040		(430+430) à (930+930)***		Bois	X	X	X	X	X	X
	MBS-064	2	Alvéolaire postformée	-	X	-	2040		(430+430) à (930+930)***		Métal	X	X	X	X	-	-
2V AP DA (double action)	MBS-102	2	Âme pleine	-	X	-	1400	2500	630+630	1030+1030	Bois	X	X	X	X	X	X
	MBS-105	2	Âme pleine	-	X	-	1400	2500	630+630	1030+1030	Métal	X	X	X	X	-	-

* Hauteur standard avec largeur par tranche de 100 (430 / 530 / 630 / 730 / 830 / 930 / 1030 / 1130 / 1230) – Autres hauteurs sur demande

** Hauteur hors tout maxi 3000 mm

*** Largeur par tranche de 100 (430 / 530 / 630 / 730 / 830 / 930)

PORTE FINIE D'USINE PRESTA - 1 ET 2 VANTAUX



BLOCS-PORTES DE COMMUNICATION

BLOCS-PORTES BOIS VITRÉS - 1 VANTAIL



REF. COMMERCIALE	REF. FICHE PRODUIT	NOMBRE DE VANTAUX	ÉQUIPEMENTS	PERFORMANCE	ARTICULATION			DIMENSIONS - VANTAIL				SOLUTIONS DE MISE EN ŒUVRE						
								HAUTEUR (en mm)		LARGEUR (en mm)		À L'AVANCEMENT				APRÈS-COUP		
								mini	maxi	mini	maxi	BÉTON PARPAING	CARREUX DE PLÂTRE	BÉTON CELLULAIRE	CLOISON SÈCHE	CLOISON VITRÉE	BÉTON PARPAING	CLOISON SÈCHE
1V GV SA	MVS-0001	1	-	-	X	X	-	1200	2750**/2780***/2823	430	1230	X	X	X	X	X	X	X
	MVS-0003	1	SPF*	-	X	X	-	1200	2750**/2780***/2823	430	1230	X	X	X	X	X	X	X
	MVS-0012	1	Ferme-porte encastré	-	X	X	-	1200	2750**/2780***/2823	630	1100	X	X	X	X	X	X	X
	MVS-0014	1	SPF* - ferme-porte encastré	-	X	X	-	1200	2750**/2780***/2823	630	1100	X	X	X	X	X	X	X
	MVS-0010	1	Store intégré	-	X	X	-	1200	2350	630	1230	X	X	X	X	X	X	X
1V GV SA	MVA-0001	1	-	35 (0 ; -1)	X	X	-	1840	2240	730	1030	X	X	X	X	X	X	X
1V GV DA LINTEAU	MVS-0008	1	Linteau - huisserie bois	-	-	-	X	1200	2750**/2780***/2823	630	1130	X	X	X	X	X	X	X
	MVS-0017	1	Linteau - sans montant sans fileur	-	-	-	X	1200	2750**/2780***/2823	630	1130	-	-	-	X	-	X	X
	MVS-0018	1	Linteau - sans montant avec fileur	-	-	-	X	1200	2750**/2780***/2823	630	1130	-	-	-	X	-	X	X
	MVS-0021	1	Linteau - huisserie bois - Joint anti-pince doigts côté battement	-	-	-	X	1200	2750** / 2780***/2823	630	1130	X	X	X	X	X	X	X

* Sans point de fermeture
 ** Essence chêne / frêne
 *** Essence hêtre à vernir

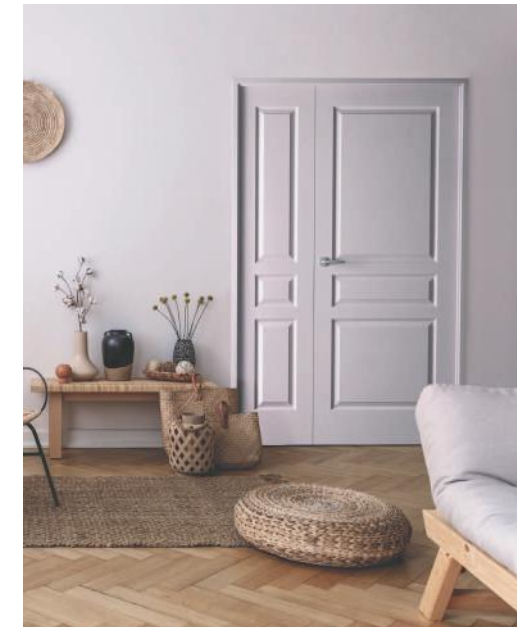

BLOCS-PORTES DE COMMUNICATION

BLOCS-PORTES BOIS VITRÉS - 2 VANTAUX



REF. COMMERCIALE	REF. FICHE PRODUIT	NOMBRE DE VANTAUX	ÉQUIPEMENTS	ARTICULATION			DIMENSIONS - VANTAIL				SOLUTIONS DE MISE EN ŒUVRE						
				SIMPLE ACTION SUR PAUMELLES	SIMPLE ACTION SUR CHARNIÈRES INVISIBLES	DOUBLE ACTION SUR PIVOTS	HAUTEUR (en mm)		LARGEUR (en mm)		À L'AVANCEMENT				APRÈS-COUP		
							mini	maxi	mini	maxi	BÉTON PARPAING	CARREAUX DE PLÂTRE	BÉTON CELLULAIRE	CLOISON SÈCHE	CLOISON VITRÉE	BÉTON PARPAING	CLOISON SÈCHE
2V GV SA	MVS-0002	2	-	X	X	-	1200	2750**/2780***/2823	430+430	1230+1230	X	X	X	X	X	X	X
	MVS-0004	2	SPF* - feuilluré	X	X	-	1200	2750**/2780***/2823	430+430	1230+1230	X	X	X	X	X	X	X
	MVS-0005	2	SPF* - chants droits	X	X	-	1200	2750**/2780***/2823	430+430	1230+1230	X	X	X	X	X	X	X
	MVS-0013	2	Ferme-porte encastré	X	X	-	1200	2750**/2780***/2823	430+430	1100+1100	X	X	X	X	X	X	X
	MVS-0015	2	SPF* - ferme-porte encastré - feuilluré	X	X	-	1200	2750**/2780***/2823	730+530	1100+1100****	X	X	X	X	X	X	X
	MVS-0016	2	SPF* - ferme-porte encastré - chants droits	X	X	-	1200	2750**/2780***/2823	730+530	1100+1100****	X	X	X	X	X	X	X
	MVS-0011	2	Store intégré	X	X	-	1200	2350	630+630	1230+1230	X	X	X	X	X	X	X
2V GV DA LINTEAU	MVS-0009	2	Linteau - huisserie bois	-	-	X	1200	2750**/2780***/2823	430+430	1130+1130	X	X	X	X	X	X	X
	MVS-0019	2	Linteau - sans montant sans fileur	-	-	X	1200	2750**/2780***/2823	430+430	1130+1130	-	-	-	X	-	X	X
	MVS-0020	2	Linteau - sans montant avec fileur	-	-	X	1200	2750**/2780***/2823	430+430	1130+1130	-	-	-	X	-	X	X
	MVS-0022	2	Linteau - huisserie bois - Joint anti-pince doigts côté battement	-	-	X	1200	2750** / 2780***/2823	430+430	1130+1130	X	X	X	X	X	X	X
	MVS-0023	2	Linteau - sans montant sans fileur - Joint anti-pince doigts côté battement	-	-	X	1200	2750** / 2780***/2823	430+430	1130+1130	-	-	-	X	-	X	X
	MVS-0024	2	Linteau - sans montant avec fileur - Joint anti-pince doigts côté battement	-	-	X	1200	2750** / 2780***/2823	430+430	1130+1130	-	-	-	X	-	X	X

* Sans point de fermeture

** Essence chêne / frêne

*** Essence hêtre à vernir

**** Rapport Vantail Semi-fixe/Vantail Service ≥ 0,46



Serge CHAPUIS Auteur Photographie



BLOCS-PORTES
POUR MILIEUX
SPÉCIFIQUES

BOIS &
BOIS VITRÉS

MATERNELLES &
MILIEUX HUMIDES



BLOCS-PORTES BOIS PLEINS ET VITRÉS DE COMMUNICATION - 1 ET 2 VANTAUX



BOIS



BOIS VITRÉ

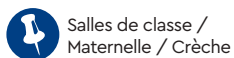

Salles de classe /
Maternelle / Crèche



REF. COMMERCIALE	REF. FICHE PRODUIT	NOMBRE DE VANTAUX	TYPE DE PORTE			DIMENSIONS				TYPE DE BATTEMENT	HUISSERIE	SOLUTIONS DE MISE EN ŒUVRE					
			BATTANTE	VA & VIENT	IMPOSTE	HAUTEUR (en mm)		LARGEUR (en mm)				À L'AVANCEMENT			APRÈS-COUP		
						mini	maxi	mini	maxi			BÉTON PARPAING	CARREAUX DE PLÂTRE	BÉTON CELLULAIRE	CLOISON SÈCHE	CLOISON VITRÉE	BÉTON PARPAING
1V AP MAT	MBS-071	1	X	-	-	1700	2490	430	1230	-	Bois	X	X	X	X	X	X
	MBS-1008	1	X	-	X	Porte : 1700 Imposte : 380*	Porte : 2490 Imposte : 921*	Porte : 650 Imposte : 652	Porte : 1030 Imposte : 1032	-	Bois	X	X	X	X	X	X
	MBS-072	1	X	-	-	1700	2490	430	1230	-	Métal	X	X	X	-	-	-
	MBS-073	1	X	-	-	1700	2490	430	1230	-	Métal Hospitalier	-	-	-	X	-	-
1V GV SA (largement vitré)	MVS-0006	1	X	-	-	1700	2750**/2780***/2823	430	1230	-	Bois	X	X	X	X	X	X
2V AP MAT	MBS-081	2	X	-	-	1700	2490	430+430	1230+1230	Feuilluré	Bois	X	X	X	X	X	X
	MBS-1010	2	X	-	X	Porte : 1700 Imposte : 380*	Porte : 2490 Imposte : 921*	Porte : 530+530 Imposte : 1053	Porte : 1230+906 Imposte : 2129	Feuilluré	Bois	X	X	X	X	X	X
	MBS-082	2	X	-	-	1700	2490	430+430	1230+1230	Feuilluré	Métal	X	X	X	-	-	-
	MBS-083	2	X	-	-	1700	2490	430+430	1230+1230	Feuilluré	Métal Hospitalier	-	-	-	X	-	-
2V GV SA (largement vitré)	MVS-0007	2	X	-	-	1700	2750**/2780***/2823	430+430	1230+1230	Feuilluré	Bois	X	X	X	X	X	X

* Hauteur hors tout maxi 3000 mm

** Essence chêne / frêne

*** Essence hêtre à vernir



4

MATERNELLES

BLOCS-PORTES BOIS PLEINS ET VITRÉS RÉSISTANTS AU FEU - EW30 / EI30 - 1 ET 2 VANTAUX

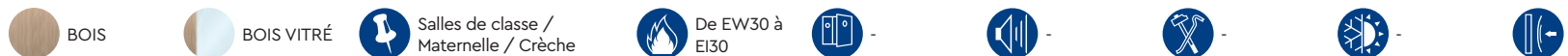

REF. COMMERCIALE	REF. FICHE PRODUIT	NOMBRE DE VANTAUX	TYPE DE PORTE		IMPOSTE	PERFORMANCES RÉSISTANCE AU FEU	DIMENSIONS				TYPE DE BATTEMENT	HUISSERIE	SOLUTIONS DE MISE EN ŒUVRE						
			BATTANTE	VA & VIENT			HAUTEUR (en mm)		LARGEUR (en mm) (VE = vantaux égaux VI = vantaux inégaux)				À L'AVANCEMENT			APRÈS-COUP			
							mini	maxi	mini	maxi			BÉTON PARPAING	CARREAUX DE PLÂTRE	BÉTON CELLULAIRE	CLOISON SÈCHE	CLOISON VITRÉE	BÉTON PARPAING	CLOISON SÈCHE
1V GV SA30 (largement vitré)	MVF-0006	1	X	-	-	EW ₃₀	1700	2750**/2780***/2823	430	1230	-	Bois	X	X	X	X	X	X	X
1V EI30 MAT	MBF-1005	1	X	-	X	EI ₃₀	Porte : 1700 Imposte : 380*	Porte : 2500 Imposte : 921*	Porte : 650 Imposte : 652	Porte : 1130 Imposte : 1132	-	Bois	X	X	X	X	X	X	X
	MBF-161	1	X	-	-	EI ₃₀	1700	2500	630	1130	-	Bois	X	X	X	X	X	X	X
	MBF-162	1	X	-	-	EI ₃₀	1700	2500	630	1130	-	Métal	X	X	X	-	-	-	-
	MBF-163	1	X	-	-	EI ₃₀	1700	2500	630	1130	-	Métal PROFEU®	-	-	-	X	-	-	-
	MBF-164	1	X	-	-	EI ₃₀	1700	2500	630	1130	-	Métal PROFEU® Hospitalier	-	-	-	X	-	-	-
1V GV SA30 (largement vitré)	MVF-0020	1	X	-	-	EI ₃₀	1700	2750**/2780***/2823	430	1230	-	Bois	X	X	X	X	X	X	X
2V GV SA30 (largement vitré)	MVF-0007	2	X	-	-	EW ₃₀	1700	2455	430+430	1130+1130 (VE) 1230+1030 (VI)	Feuilluré	Bois	X	X	X	X	X	X	X
2V EI30 MAT	MBF-171	2	X	-	-	EI ₃₀	1700	2300	530+530	1030+1030	Feuilluré	Bois	X	X	X	X	X	X	X
	MBF-1015	2	X	-	X	EI ₃₀	Porte : 1700 Imposte : 380*	Portes : 2300 Imposte : 921*	Portes : 530+530 Imposte : 1049	Portes : 1030+1030 Imposte : 2049	Feuilluré	Bois	X	X	X	X	X	X	-
	MBF-172	2	X	-	-	EI ₃₀	1700	2300	530+530	1030+1030	Feuilluré	Métal	X	X	X	-	-	-	-
	MBF-173	2	X	-	-	EI ₃₀	1700	2300	530+530	1030+1030	Feuilluré	Métal PROFEU®	-	-	-	X	-	-	-
	MBF-174	2	X	-	-	EI ₃₀	1700	2300	530+530	1030+1030	Feuilluré	Métal PROFEU® Hospitalier	-	-	-	X	-	-	-
2V EI30 MAT BANDEAU ENCASTRE	MBF-175	2	X	-	-	EI ₃₀	1700	2300	630+530	1030+1030	Feuilluré	Bois	X	X	X	X	X	X	X
2V GV SA30 (largement vitré)	MVF-0021	2	X	-	-	EI ₃₀	1700	2455	430+430	1130+1130 (VE) 1230+1030 (VI)	Feuilluré	Bois	X	X	X	X	X	X	X

* Hauteur hors tout maxi 3000 mm

** Essence chêne / frêne

*** Essence hêtre à vernir

BLOCS-PORTE BOIS PLEINS ET VITRÉS D.A.S. - EW30 / EI30 - 1 VANTAIL AVEC FERME-PORTE



REF. COMMERCIALE	REF. FICHE PRODUIT	NOMBRE DE VANTAUX	TYPE DE PORTE		SYSTÈME DE REFERMETURE / DE ROTATION	PERFORMANCES	CERTIFICATION	DIMENSIONS				LARGEUR FOND DE FEUILLURE (en mm)	TYPE DE BATTEMENT	HUISSERIE	SOLUTIONS DE MISE EN ŒUVRE						
			BATTANTE	VA & VIENT				RÉSISTANCE AU FEU		HAUTEUR (en mm)					LARGEUR (en mm)		À L'AVANCEMENT			APRÈS-COUP	
								mini	maxi	mini	maxi				BÉTON PARPAING	CARREAUX DE PLÂTRE	BÉTON CELLULAIRE	CLOISON SÈCHE	CLOISON VITRÉE	BÉTON PARPAING	CLOISON SÈCHE
1V GV SA30 FP* (largement vitré)	MVD-0076	1	X	-	Ferme-porte GROOM (glissière)	EW ₁₃₀	Mode 2	1840	2750** / 2780*** / 2823	730	1230	-	-	Bois	X	X	X	X	X	X	X
	MVD-0077	1	X	-	Ferme-porte DORMAKABA (glissière)	EW ₃₀	Mode 2	1840	2750** / 2780*** / 2823	730	1230	-	-	Bois	X	X	X	X	X	X	X
1V GV SA30 FP* (largement vitré)	MVD-0084	1	X	-	Ferme-porte GROOM (glissière)	EI ₃₀	Mode 2	1840	2750** / 2780*** / 2823	730	1230	-	-	Bois	X	X	X	X	X	X	X
	MVD-0085	1	X	-	Ferme-porte DORMAKABA (glissière)	EI ₃₀	Mode 2	1840	2750** / 2780*** / 2823	730	1230	-	-	Bois	X	X	X	X	X	X	X
	MBD-421	1	X	-	Ferme-porte GROOM (glissière)	EI ₃₀	Mode 2	1840	2500	630	1130	-	-	Bois	X	X	X	X	X	X	X
	MBD-422	1	X	-	Ferme-porte GROOM (glissière)	EI ₃₀	Mode 2	1840	2500	630	1130	-	-	Métal	X	X	X	-	-	-	-
	MBD-423	1	X	-	Ferme-porte GROOM (glissière)	EI ₃₀	Mode 2	1840	2500	630	1130	-	-	Métal PROFEU®	-	-	-	X	-	-	-
	MBD-424	1	X	-	Ferme-porte GROOM (glissière)	EI ₃₀	Mode 2	1840	2500	630	1130	-	-	Métal PROFEU® Hospitalier	-	-	-	X	-	-	-
	MBD-425	1	X	-	Ferme-porte ISEO (glissière)	EI ₃₀	Mode 2	1840	2500	630	1100	-	-	Bois	X	X	X	X	X	X	X
	MBD-426	1	X	-	Ferme-porte ISEO (glissière)	EI ₃₀	Mode 2	1840	2500	630	1100	-	-	Métal	X	X	X	-	-	-	-
	MBD-427	1	X	-	Ferme-porte ISEO (glissière)	EI ₃₀	Mode 2	1840	2500	630	1100	-	-	Métal PROFEU®	-	-	-	X	-	-	-
	MBD-428	1	X	-	Ferme-porte ISEO (glissière)	EI ₃₀	Mode 2	1840	2500	630	1100	-	-	Métal PROFEU® Hospitalier	-	-	-	X	-	-	-
1V EI30 MAT FP*	MBD-429	1	X	-	Ferme-porte DORMAKABA (glissière)	EI ₃₀	Mode 2	1840	2500	630	1130	-	-	Bois	X	X	X	X	X	X	X
	MBD-430	1	X	-	Ferme-porte DORMAKABA (glissière)	EI ₃₀	Mode 2	1840	2500	630	1130	-	-	Métal	X	X	X	-	-	-	-
	MBD-431	1	X	-	Ferme-porte DORMAKABA (glissière)	EI ₃₀	Mode 2	1840	2500	630	1130	-	-	Métal PROFEU®	-	-	-	X	-	-	-
	MBD-432	1	X	-	Ferme-porte DORMAKABA (glissière)	EI ₃₀	Mode 2	1840	2500	630	1130	-	-	Métal PROFEU® Hospitalier	-	-	-	X	-	-	-
	MBD-433	1	X	-	Ferme-porte GROOM (débrayable)	EI ₃₀	Mode 2	1840	2500	630	1130	-	-	Bois	X	X	X	X	X	X	X
	MBD-434	1	X	-	Ferme-porte GROOM (débrayable)	EI ₃₀	Mode 2	1840	2500	630	1130	-	-	Métal	X	X	X	-	-	-	-
	MBD-435	1	X	-	Ferme-porte GROOM (débrayable)	EI ₃₀	Mode 2	1840	2500	630	1130	-	-	Métal PROFEU®	-	-	-	X	-	-	-
	MBD-436	1	X	-	Ferme-porte GROOM (débrayable)	EI ₃₀	Mode 2	1840	2500	630	1130	-	-	Métal PROFEU® Hospitalier	-	-	-	X	-	-	-

* 1 point de fermeture obligatoire

** Essence chêne / frêne

*** Essence hêtre à vernir

MATERNELLES

BLOCS-PORTES BOIS PLEINS ET VITRÉS D.A.S. - EW30 / EI30 - 2 VANTAUX AVEC FERME-PORTES



REF. COMMERCIALE	REF. FICHE PRODUIT	NOMBRE DE VANTAUX	TYPE DE PORTE		SYSTÈME DE REFERMETURE / DE ROTATION	PERFORMANCES RÉSISTANCE AU FEU	CERTIFICATION NF PORTES RESISTANT AU FEU EN BOIS	DIMENSIONS				LARGEUR FOND DE FEUILLURE (en mm)	TYPE DE BATTEMENT	HUISSERIE	SOLUTIONS DE MISE EN ŒUVRE							
			BATTANTE	VA & VIENT				HAUTEUR (en mm)		LARGEUR (en mm)					À L'AVANCEMENT				APRÈS-COUP			
								mini	maxi	mini	maxi				BÉTON PARPAING	CARREAUX DE PLÂTRE	BÉTON CELLULAIRE	CLOISON SÈCHE	CLOISON VITRÉE	BÉTON PARPAING	CLOISON SÈCHE	
2V GV SA30 FP* (largement vitré)	MVD-0080	2	X	-	Ferme-portes GROOM (glissière)	EW ₁ 30	Mode 2	1840	2455	730+730	1130+1130 (VE) 1230+1030 (VI)	2253 maxi	Feuilluré	Bois	X	X	X	X	X	X	X	X
	MVD-0081	2	X	-	Ferme-portes DORMAKABA (glissière)	EW ₁ 30	Mode 2	1840	2455	730+730	1130+1130 (VE) 1230+1030 (VI)	2253 maxi	Feuilluré	Bois	X	X	X	X	X	X	X	X
2V GV SA30 FP* (largement vitré)	MVD-0088	2	X	-	Ferme-portes GROOM (glissière)	EI ₁ 30	Mode 2	1840	2455	730+730	1130+1130 (VE) 1230+1030 (VI)	2253 maxi	Feuilluré	Bois	X	X	X	X	X	X	X	X
	MVD-0089	2	X	-	Ferme-portes DORMAKABA (glissière)	EI ₁ 30	Mode 2	1840	2455	730+730	1130+1130 (VE) 1230+1030 (VI)	2253 maxi	Feuilluré	Bois	X	X	X	X	X	X	X	X
2V EI30 MAT FP*	MBD-449	2	X	-	Ferme-portes GROOM (glissière)	EI ₂ 30	Mode 2	1840	2300	730+730	1030+1030	-	Feuilluré	Bois	X	X	X	X	X	X	X	X
	MBD-450	2	X	-	Ferme-portes GROOM (glissière)	EI ₂ 30	Mode 2	1840	2300	730+730	1030+1030	-	Feuilluré	Métal	X	X	X	-	-	-	-	-
	MBD-451	2	X	-	Ferme-portes GROOM (glissière)	EI ₂ 30	Mode 2	1840	2300	730+730	1030+1030	-	Feuilluré	Métal PROFEU®	-	-	-	X	-	-	-	-
	MBD-452	2	X	-	Ferme-portes GROOM (glissière)	EI ₂ 30	Mode 2	1840	2300	730+730	1030+1030	-	Feuilluré	Métal PROFEU® Hospitalier	-	-	-	X	-	-	-	-
	MBD-453	2	X	-	Ferme-portes ISEO (glissière)	EI ₂ 30	Mode 2	1840	2300	730+730	1030+1030	-	Feuilluré	Bois	X	X	X	X	X	X	X	X
	MBD-454	2	X	-	Ferme-portes ISEO (glissière)	EI ₂ 30	Mode 2	1840	2300	730+730	1030+1030	-	Feuilluré	Métal	X	X	X	-	-	-	-	-
	MBD-455	2	X	-	Ferme-portes ISEO (glissière)	EI ₂ 30	Mode 2	1840	2300	730+730	1030+1030	-	Feuilluré	Métal PROFEU®	-	-	-	X	-	-	-	-
	MBD-456	2	X	-	Ferme-portes ISEO (glissière)	EI ₂ 30	Mode 2	1840	2300	730+730	1030+1030	-	Feuilluré	Métal PROFEU® Hospitalier	-	-	-	X	-	-	-	-
	MBD-457	2	X	-	Ferme-portes DORMAKABA (glissière)	EI ₂ 30	Mode 2	1840	2300	730+730	1030+1030	-	Feuilluré	Bois	X	X	X	X	X	X	X	X
	MBD-458	2	X	-	Ferme-portes DORMAKABA (glissière)	EI ₂ 30	Mode 2	1840	2300	730+730	1030+1030	-	Feuilluré	Métal	X	X	X	-	-	-	-	-
	MBD-459	2	X	-	Ferme-portes DORMAKABA (glissière)	EI ₂ 30	Mode 2	1840	2300	730+730	1030+1030	-	Feuilluré	Métal PROFEU®	-	-	-	X	-	-	-	-
	MBD-460	2	X	-	Ferme-portes DORMAKABA (glissière)	EI ₂ 30	Mode 2	1840	2300	730+730	1030+1030	-	Feuilluré	Métal PROFEU® Hospitalier	-	-	-	X	-	-	-	-
	MBD-461	2	X	-	Ferme-portes GROOM (débrayable)	EI ₂ 30	Mode 2	1840	2300	880+530	1030+1030	-	Feuilluré	Bois	X	X	X	X	X	X	X	X
	MBD-462	2	X	-	Ferme-portes GROOM (débrayable)	EI ₂ 30	Mode 2	1840	2300	880+530	1030+1030	-	Feuilluré	Métal	X	X	X	-	-	-	-	-
MBD-463	2	X	-	Ferme-portes GROOM (débrayable)	EI ₂ 30	Mode 2	1840	2300	880+530	1030+1030	-	Feuilluré	Métal PROFEU®	-	-	-	X	-	-	-	-	
MBD-464	2	X	-	Ferme-portes GROOM (débrayable)	EI ₂ 30	Mode 2	1840	2300	880+530	1030+1030	-	Feuilluré	Métal PROFEU® Hospitalier	-	-	-	X	-	-	-	-	

*1 point de fermeture obligatoire

BLOCS-PORTEES BOIS PLEINS ET VITRÉS D.A.S. - EW30 / EI30 - 1 ET 2 VANTAUX AVEC BANDEAU



REF. COMMERCIALE	REF. FICHE PRODUIT	NOMBRE DE VANTAUX	TYPE DE PORTE		SYSTÈME DE REFERMURE / DE ROTATION	PERFORMANCES	CERTIFICATION	DIMENSIONS				LARGEUR FOND DE FEUILLURE (en mm)	TYPE DE BATTEMENT	HUISSERIE	SOLUTIONS DE MISE EN ŒUVRE							
			BATTANTE	VA & VIENT				RÉSISTANCE AU FEU		HAUTEUR (en mm)					LARGEUR (en mm)		BÉTON PARPAING	À L'AVANCEMENT			APRÈS-COUP	
								mini	maxi	mini	maxi				CARREAUX DE PLÂTRE	BÉTON CELLULAIRE		CLOISON SÈCHE	CLOISON VITRÉE	BÉTON PARPAING	CLOISON SÈCHE	
1V GV SA30 BANDEAU* (largement vitré)	MVD-0078	1	X	-	Bandeau GROOM	EW ₃₀	Mode 2	1840	2750** / 2780*** / 2823	730	1230	-	-	Bois	X	X	X	X	X	X	X	X
	MVD-0079	1	X	-	Bandeau DORMAKABA	EW ₃₀	Mode 2	1840	2750** / 2780*** / 2823	730	1230	-	-	Bois	X	X	X	X	X	X	X	X
1V GV SA30 BANDEAU ENCASTRÉ* (largement vitré)"	MVD-0116	1	X	-	Bandeau encastré DORMAKABA	EW ₃₀	Mode 2	1840	2750** / 2780*** / 2823	730	1100	-	-	Bois	X	X	X	X	X	X	X	X
1V GV SA30 BANDEAU* (largement vitré)	MVD-0086	1	X	-	Bandeau GROOM	EI ₃₀	Mode 2	1840	2750** / 2780*** / 2823	730	1230	-	-	Bois	X	X	X	X	X	X	X	X
	MVD-0087	1	X	-	Bandeau DORMAKABA	EI ₃₀	Mode 2	1840	2750** / 2780*** / 2823	730	1230	-	-	Bois	X	X	X	X	X	X	X	X
1V GV SA30 BANDEAU ENCASTRÉ* (largement vitré)	MVD-0118	1	X	-	Bandeau encastré DORMAKABA	EI ₃₀	Mode 2	1840	2750** / 2780*** / 2823	730	1100	-	-	Bois	X	X	X	X	X	X	X	X
1V EI30 MAT BANDEAU	MBD-437	1	X	-	Bandeau GROOM	EI ₂₃₀	Mode 2	1840	2500	730	1130	-	-	Bois	X	X	X	X	X	X	X	X
	MBD-438	1	X	-	Bandeau GROOM	EI ₂₃₀	Mode 2	1840	2500	730	1130	-	-	Métal	X	X	X	-	-	-	-	-
	MBD-439	1	X	-	Bandeau GROOM	EI ₂₃₀	Mode 2	1840	2500	730	1130	-	-	Métal PROFEU®	-	-	-	X	-	-	-	-
	MBD-440	1	X	-	Bandeau GROOM	EI ₂₃₀	Mode 2	1840	2500	730	1130	-	-	Métal PROFEU® Hospitalier	-	-	-	X	-	-	-	-
	MBD-441	1	X	-	Bandeau ISEO	EI ₂₃₀	Mode 2	1840	2500	730	1100	-	-	Bois	X	X	X	X	X	X	X	X
	MBD-442	1	X	-	Bandeau ISEO	EI ₂₃₀	Mode 2	1840	2500	730	1100	-	-	Métal	X	X	X	-	-	-	-	-
	MBD-443	1	X	-	Bandeau ISEO	EI ₂₃₀	Mode 2	1840	2500	730	1100	-	-	Métal PROFEU®	-	-	-	X	-	-	-	-
	MBD-444	1	X	-	Bandeau ISEO	EI ₂₃₀	Mode 2	1840	2500	730	1100	-	-	Métal PROFEU® Hospitalier	-	-	-	X	-	-	-	-
	MBD-445	1	X	-	Bandeau DORMAKABA	EI ₂₃₀	Mode 2	1840	2500	730	1130	-	-	Bois	X	X	X	X	X	X	X	X
	MBD-446	1	X	-	Bandeau DORMAKABA	EI ₂₃₀	Mode 2	1840	2500	730	1130	-	-	Métal	X	X	X	-	-	-	-	-
MBD-447	1	X	-	Bandeau DORMAKABA	EI ₂₃₀	Mode 2	1840	2500	730	1130	-	-	Métal PROFEU®	-	-	-	X	-	-	-	-	
MBD-448	1	X	-	Bandeau DORMAKABA	EI ₂₃₀	Mode 2	1840	2500	730	1130	-	-	Métal PROFEU® Hospitalier	-	-	-	X	-	-	-	-	
2V GV SA30 BANDEAU* (largement vitré)	MVD-0082	2	X	-	Bandeau GROOM	EW ₃₀	Mode 2	1840	2455	730+730 930+430	1130+1130 (VE) 1230+1030 (VI)	De 1400 à 2253	Feuilluré	Bois	X	X	X	X	X	X	X	X
	MVD-0083	2	X	-	Bandeau DORMAKABA	EW ₃₀	Mode 2	1840	2455	730+730 930+430	1130+1130 (VE) 1230+1030 (VI)	De 1351 à 2253	Feuilluré	Bois	X	X	X	X	X	X	X	X
2V GV SA30 BANDEAU ENCASTRÉ* (largement vitré)	MVD-0117	2	X	-	Bandeau encastré DORMAKABA	EW ₃₀	Mode 2	1840	2455	790+530	1100 + 1100	-	Feuilluré	Bois	X	X	X	X	X	X	X	X
2V GV SA30 BANDEAU* (largement vitré)	MVD-0090	2	X	-	Bandeau GROOM	EI ₃₀	Mode 2	1840	2455	730+730 930+430	1130+1130 (VE) 1230+1030 (VI)	De 1400 à 2253	Feuilluré	Bois	X	X	X	X	X	X	X	X
	MVD-0091	2	X	-	Bandeau DORMAKABA	EI ₃₀	Mode 2	1840	2455	730+730 930+430	1130+1130 (VE) 1230+1030 (VI)	De 1351 à 2253	Feuilluré	Bois	X	X	X	X	X	X	X	X
2V GV SA30 BANDEAU ENCASTRÉ* (largement vitré)	MVD-0119	2	X	-	Bandeau encastré DORMAKABA	EI ₃₀	Mode 2	1840	2455	790+530	1100 + 1100	-	Feuilluré	Bois	X	X	X	X	X	X	X	X

* 1 point de fermeture obligatoire

** Essence chêne / frêne

*** Essence hêtre à vernir



MATERNELLES

BLOCS-PORTE BOIS PLEINS ET VITRÉS D.A.S. - EW30 / EI30 - 1 ET 2 VANTAUX AVEC BANDEAU (SUITE)



REF. COMMERCIALE	REF. FICHE PRODUIT	NOMBRE DE VANTAUX	TYPE DE PORTE		SYSTÈME DE REFERMÉTURE / DE ROTATION	PERFORMANCES RÉSISTANCE AU FEU	CERTIFICATION	DIMENSIONS				LARGEUR FOND DE FEUILLURE (en mm)	TYPE DE BATTEMENT	HUISSERIE	SOLUTIONS DE MISE EN ŒUVRE							
			BATTANTE	VA & VIENT				HAUTEUR (en mm)		LARGEUR (en mm)					À L'AVANCEMENT			APRÈS-COUP				
								mini	maxi	mini	maxi				BÉTON PARPAING	CARREAUX DE PLÂTRE	BÉTON CELLULAIRE	CLOISON SÈCHE	CLOISON VITRÉE	BÉTON PARPAING	CLOISON SÈCHE	
2V EI30 MAT BANDEAU	MBD-465	2	X	-	Bandeau GROOM	EI ₂ 30	Mode 2	1840	2300	880+530	1030+1030	-	Feuilluré	Bois	X	X	X	X	X	X	X	X
	MBD-466	2	X	-	Bandeau GROOM	EI ₂ 30	Mode 2	1840	2300	880+530	1030+1030	-	Feuilluré	Métal	X	X	X	-	-	-	-	-
	MBD-467	2	X	-	Bandeau GROOM	EI ₂ 30	Mode 2	1840	2300	880+530	1030+1030	-	Feuilluré	Métal PROFEU®	-	-	-	X	-	-	-	-
	MBD-468	2	X	-	Bandeau GROOM	EI ₂ 30	Mode 2	1840	2300	880+530	1030+1030	-	Feuilluré	Métal PROFEU® Hospitalier	-	-	-	X	-	-	-	-
	MBD-469	2	X	-	Bandeau ISEO	EI ₂ 30	Mode 2	1840	2300	880+530	1030+1030	-	Feuilluré	Bois	X	X	X	X	X	X	X	X
	MBD-470	2	X	-	Bandeau ISEO	EI ₂ 30	Mode 2	1840	2300	880+530	1030+1030	-	Feuilluré	Métal	X	X	X	-	-	-	-	-
	MBD-471	2	X	-	Bandeau ISEO	EI ₂ 30	Mode 2	1840	2300	880+530	1030+1030	-	Feuilluré	Métal PROFEU®	-	-	-	X	-	-	-	-
	MBD-472	2	X	-	Bandeau ISEO	EI ₂ 30	Mode 2	1840	2300	880+530	1030+1030	-	Feuilluré	Métal PROFEU® Hospitalier	-	-	-	X	-	-	-	-
	MBD-473	2	X	-	Bandeau DORMAKABA	EI ₂ 30	Mode 2	1840	2300	830+530	1030+1030	-	Feuilluré	Bois	X	X	X	X	X	X	X	X
	MBD-474	2	X	-	Bandeau DORMAKABA	EI ₂ 30	Mode 2	1840	2300	830+530	1030+1030	-	Feuilluré	Métal	X	X	X	-	-	-	-	-
	MBD-475	2	X	-	Bandeau DORMAKABA	EI ₂ 30	Mode 2	1840	2300	830+530	1030+1030	-	Feuilluré	Métal PROFEU®	-	-	-	X	-	-	-	-
	MBD-476	2	X	-	Bandeau DORMAKABA	EI ₂ 30	Mode 2	1840	2300	830+530	1030+1030	-	Feuilluré	Métal PROFEU® Hospitalier	-	-	-	X	-	-	-	-

BLOCS-PORTE BOIS PLEINS ACOUSTIQUES - EI30 - 1 VANTAIL



REF. COMMERCIALE	REF. FICHE PRODUIT	NOMBRE DE VANTAUX	TYPE DE PORTE		PERFORMANCES			DIMENSIONS				HUISSERIE	SOLUTIONS DE MISE EN ŒUVRE							
			BATTANTE	VA & VIENT	RÉSISTANCE AU FEU	ACOUSTIQUE R _w (C ; Ctr) (en dB) Avec joint balai	ACOUSTIQUE R _a (en dB) Avec joint balai	HAUTEUR (en mm)		LARGEUR (en mm)			À L'AVANCEMENT			APRÈS-COUP				
								mini	maxi	mini	maxi		BÉTON PARPAING	CARREAUX DE PLÂTRE	BÉTON CELLULAIRE	CLOISON SÈCHE	CLOISON VITRÉE	BÉTON PARPAING	CLOISON SÈCHE	
1V PHONE MAT	MBA-141	1	X	-	EI ₂ 30	28 (-1 ; 0)	27	1940	2300	800	1030	Bois	X	X	X	X	X	X	X	X
	MBA-142	1	X	-	EI ₂ 30	28 (-1 ; 0)	27	1940	2300	800	1030	Métal	X	X	X	-	-	-	-	-
	MBA-143	1	X	-	EI ₂ 30	28 (-1 ; 0)	27	1940	2300	800	1030	Métal PROFEU®	-	-	-	X	-	-	-	-
	MBA-144	1	X	-	EI ₂ 30	28 (-1 ; 0)	27	1940	2300	800	1030	Métal PROFEU® Hospitalier	-	-	-	X	-	-	-	-
1V PORTAPHONE MAT	MBA-145	1	X	-	EI ₂ 30	36 (-1 ; -3)	35	1940	2300	800	1230	Bois	X	X	X	X	X	X	X	X
	MBA-146	1	X	-	EI ₂ 30	36 (-1 ; -3)	35	1940	2300	800	1230	Métal	X	X	X	-	-	-	-	-
	MBA-147	1	X	-	EI ₂ 30	36 (-1 ; -3)	35	1940	2300	800	1230	Métal PROFEU®	-	-	-	X	-	-	-	-
	MBA-148	1	X	-	EI ₂ 30	36 (-1 ; -3)	35	1940	2300	800	1230	Métal PROFEU® Hospitalier	-	-	-	X	-	-	-	-
1V LOGIPHONE MAT	MBA-241	1	X	-	EI ₂ 30	38 (-1 ; -4)	37	1940	2140	800	1130	Bois	X	X	X	X	X	X	X	X
	MBA-242	1	X	-	EI ₂ 30	38 (-1 ; -4)	37	1940	2140	800	1130	Métal	X	X	X	-	-	-	-	-
	MBA-243	1	X	-	EI ₂ 30	38 (-1 ; -4)	37	1940	2140	800	1130	Métal PROFEU®	-	-	-	X	-	-	-	-
	MBA-244	1	X	-	EI ₂ 30	38 (-1 ; -4)	37	1940	2140	800	1130	Métal PROFEU® Hospitalier	-	-	-	X	-	-	-	-

MILIEUX HUMIDES

BLOCS-PORTES BOIS HYDRO DE COMMUNICATION - 1 ET 2 VANTAUX



REF. COMMERCIALE	REF. FICHE PRODUIT	NOMBRE DE VANTAUX	TYPE DE PORTE		IMPOSTE	DIMENSIONS				TYPE DE BATTEMENT	HUISSERIE	SOLUTIONS DE MISE EN ŒUVRE					
			BATTANTE	VA & VIENT		HAUTEUR (en mm)		LARGEUR (en mm)				À L'AVANCEMENT			APRÈS-COUP		
						mini	maxi	mini	maxi			BÉTON PARPAING	CARREAUX DE PLÂTRE	BÉTON CELLULAIRE	CLOISON SÈCHE	BÉTON PARPAING	CLOISON SÈCHE
1V HYDRO	MBS-120	1	X	-	-	1700	2390	330	1230	-	Bois	X	X	X	X	X	X
	MBS-121	1	X	-	X	Porte : 1700 Imposte : 380*	Porte : 2390 Imposte : 900*	330	1230	-	Bois	X	X	X	X	X	X
	MBS-100	1	X	-	-	1700	2390	330	1230	-	Métal	X	X	X	X	-	-
	MBS-109	1	X	-	-	1700	2390	330	1230	-	Métal Hospitalier	-	-	-	X	-	-
2V HYDRO	MBS-122	2	X	-	-	1700	2390	330+330	1230+1230	Feuilluré	Bois	X	X	X	X	X	X
	MBS-123	2	X	-	X	Porte : 1700 Imposte : 380*	Portes : 2390 Imposte : 900*	330+330	1230+1230	Feuilluré	Bois	X	X	X	X	X	X
	MBS-103	2	X	-	-	1700	2390	330+330	1230+1230	Feuilluré	Métal	X	X	X	X	-	-
	MBS-110	2	X	-	-	1700	2390	330+330	1230+1230	Feuilluré	Métal Hospitalier	-	-	-	X	-	-

* Hauteur hors tout maxi 3372 mm

BLOCS-PORTES BOIS HYDRO RÉSISTANTS AU FEU - EI30 - 1 ET 2 VANTAUX



REF. COMMERCIALE	REF. FICHE PRODUIT	NOMBRE DE VANTAUX	TYPE DE PORTE		IMPOSTE	PERFORMANCES RÉSISTANCE AU FEU	DIMENSIONS				SURFACE (maxi ; en m ² ouvrant)	TYPE DE BATTEMENT	HUISSERIE	SOLUTIONS DE MISE EN ŒUVRE					
			BATTANTE	VA & VIENT			HAUTEUR (en mm)		LARGEUR (en mm)					À L'AVANCEMENT			APRÈS-COUP		
							mini	maxi	mini	maxi				BÉTON PARPAING	CARREAUX DE PLÂTRE	BÉTON CELLULAIRE	CLOISON SÈCHE	BÉTON PARPAING	CLOISON SÈCHE
1V EI30 HYDRO	MBF-312	1	X	-	-	EI ₃₀	1700	2300	330	1070	2,95	-	Bois	X	X	X	X	X	X
	MBF-313	1	X	-	X	EI ₃₀	Porte : 1700 Imposte : 380*	Porte : 2300 Imposte : 900*	330	1070	2,95	-	Bois	X	X	X	X	X	X
	MBF-031	1	X	-	-	EI ₃₀	1700	2300	330	1070	-	-	Métal	X	X	X	-	-	-
	MBF-033	1	X	-	-	EI ₃₀	1700	2300	330	1070	-	-	Métal PROFEU®	-	-	-	X	-	-
	MBF-035	1	X	-	-	EI ₃₀	1700	2300	330	1070	-	-	Métal PROFEU® Hospitalier	-	-	-	X	-	-
2V EI30 HYDRO	MBF-314	2	X	-	-	EI ₃₀	1700	2300	530+530	1070+1070	-	Feuilluré	Bois	X	X	X	X	X	X
	MBF-315	2	X	-	X	EI ₃₀	Porte : 1700 Imposte : 380*	Portes : 2300 Imposte : 900*	530+530	1070+1070	-	Feuilluré	Bois	X	X	X	X	X	X
	MBF-032	2	X	-	-	EI ₃₀	1700	2300	530+530	1070+1070	-	Feuilluré	Métal	X	X	X	-	-	-
	MBF-034	2	X	-	-	EI ₃₀	1700	2300	530+530	1070+1070	-	Feuilluré	Métal PROFEU®	-	-	-	X	-	-
	MBF-036	2	X	-	-	EI ₃₀	1700	2300	530+530	1070+1070	-	Feuilluré	Métal PROFEU® Hospitalier	-	-	-	X	-	-

* Hauteur hors tout maxi 3282 mm

BLOCS-PORTES
RÉSISTANTS
AU FEU

BOIS &
BOIS VITRÉS



BLOCS-PORTES RÉSISTANTS AU FEU

BLOCS-PORTES BOIS PLEINS - EI30 - 1 VANTAIL



REF. COMMERCIALE	REF. FICHE PRODUIT	NOMBRE DE VANTAUX	TYPE DE PORTE		IMPOSTE	DIMENSIONS				HUISSERIE	SOLUTIONS DE MISE EN ŒUVRE						
			BATTANTE	VA & VIENT		HAUTEUR (en mm)		LARGEUR (en mm)			À L'AVANCEMENT				APRÈS-COUP		
						mini	maxi	mini	maxi		BÉTON PARPAING	CARREAUX DE PLÂTRE	BÉTON CELLULAIRE	CLOISON SÈCHE	CLOISON VITRÉE	BÉTON PARPAING	CLOISON SÈCHE
1V EI30 PL PIN	MBF-011	1	X	-	-	1410	2300	330	930	Bois	X	X	X	X	X	X	X
	MBF-012	1	X	-	-	1410	2300	330	930	Métal	X	X	X	-	-	-	-
	MBF-013	1	X	-	-	1410	2300	330	930	Métal PROFEU®	-	-	-	X	-	-	-
	MBF-290	1	X	-	-	1410	2300	330	930	Métal PROFEU® Hospitalier	-	-	-	X	-	-	-
1V EI30 PL	MBF-1000	1	X	-	X	Porte : 1410 Imposte : 380*	Porte : 2300 Imposte : 921*	Porte : 650 Imposte : 652	Porte : 930 Imposte : 932	Bois	X	X	X	X	X	X	X
	MBF-021	1	X	-	-	1410	2300	330	930	Bois	X	X	X	X	X	X	X
	MBF-022	1	X	-	-	1410	2300	330	930	Métal	X	X	X	-	-	-	-
	MBF-023	1	X	-	-	1410	2300	330	930	Métal PROFEU®	-	-	-	X	-	-	-
	MBF-291	1	X	-	-	1410	2300	330	930	Métal PROFEU® Hospitalier	-	-	-	X	-	-	-
1V EI30 GD (grandes dimensions)	MBF-1002	1	X	-	X	Porte : 1410 Imposte : 380*	Porte : 2579 Imposte : 921*	Porte : 650 Imposte : 652	Porte : 1230 Imposte : 1232	Bois	X	X	X	X	X	X	X
	MBF-041	1	X	-	-	1410	2640	330	1230	Bois	X	X	X	X	X	X	X
	MBF-042	1	X	-	-	1410	2640	330	1230	Métal	X	X	X	-	-	-	-
	MBF-043	1	X	-	-	1410	2640	330	1230	Métal PROFEU®	-	-	-	X	-	-	-
	MBF-292	1	X	-	-	1410	2640	330	1230	Métal PROFEU® Hospitalier	-	-	-	X	-	-	-
1V EI30 SPF (sans point de fermeture)	MBF-1004	1	X	-	X	Porte : 1410 Imposte : 380*	Porte : 2300 Imposte : 921*	Porte : 650 Imposte : 652	Porte : 930 Imposte : 932	Bois	X	X	X	X	X	X	X
	MBF-081	1	X	-	-	1410	2300	330	930	Bois	X	X	X	X	X	X	X
	MBF-082	1	X	-	-	1410	2640	330	1030 (H : 2450 maxi) 930 (H : 2640 maxi)	Métal	X	X	X	-	-	-	-
	MBF-083	1	X	-	-	1410	2640	330	1030 (H : 2450 maxi) 930 (H : 2640 maxi)	Métal PROFEU®	-	-	-	X	-	-	-
	MBF-293	1	X	-	-	1410	2640	330	1030 (H : 2450 maxi) 930 (H : 2640 maxi)	Métal PROFEU® Hospitalier	-	-	-	X	-	-	-
1V/DA LINTEAU	MBF-121	1	-	X	-	1410	2640	630	1130 (H : 2500 maxi) 1075 (H : 2640 maxi)	Bois / 3 côtés	X	X	X	X	X	X	X
	MBF-122	1	-	X	-	1410	2640	630	1130 (H : 2500 maxi) 1075 (H : 2640 maxi)	Bois / sans montant sans fileur	X	-	-	X	-	X	X
	MBF-123	1	-	X	-	1410	2640	630	1130 (H : 2500 maxi) 1075 (H : 2640 maxi)	Bois / sans montant avec fileur	X	-	-	X	-	X	X
1V/DA LINTEAU (joints anti-pince doigts côté battement)	MBF-270	1	-	X	-	1410	2640	630	1130 (H : 2500 maxi) 1075 (H : 2640 maxi)	Bois / 3 côtés	X	X	X	X	X	X	X
1V/DA GD LINTEAU (grandes dimensions)	MBF-124	1	-	X	-	1410	2740	630	1230 (H : 2500 maxi) 930 (H : 2740 maxi)	Bois / 3 côtés	X	X	X	X	X	X	X
	MBF-125	1	-	X	-	1410	2740	630	1230 (H : 2500 maxi) 930 (H : 2740 maxi)	Bois / sans montant sans fileur	X	-	-	X	-	X	X
	MBF-126	1	-	X	-	1410	2740	630	1230 (H : 2500 maxi) 930 (H : 2740 maxi)	Bois / sans montant avec fileur	X	-	-	X	-	X	X
1V/DA GD LINTEAU (grandes dimensions - joints anti-pince doigts côté battement)	MBF-271	1	-	X	-	1410	2640	630	1230 (H : 2500 maxi) 930 (H : 2640 maxi)	Bois / 3 côtés	X	X	X	X	X	X	X

* Hauteur hors tout maxi 3000 mm

5

BLOCS-PORTES RÉSISTANTS AU FEU

BLOCS-PORTES BOIS PLEINS - EI30 - 2 VANTAUX



BOIS



Salles / Locaux à risques /
Locaux communs / Circulations



EI30



REF. COMMERCIALE	REF. FICHE PRODUIT	NOMBRE DE VANTAUX	TYPE DE PORTE		IMPOSTE	DIMENSIONS				TYPE DE BATTEMENT	HUISSERIE	SOLUTIONS DE MISE EN ŒUVRE						
			BATTANTE	VA & VIENT		HAUTEUR (en mm)		LARGEUR (en mm)				À L'AVANCEMENT			APRÈS-COUP			
						mini	maxi	mini	maxi			BÉTON PARPAING	CARRÉAUX DE PLÂTRE	BÉTON CELLULAIRE	CLOISON SÈCHE	CLOISON VITRÉE	BÉTON PARPAING	CLOISON SÈCHE
2V EI30 PL	MBF-051	2	X	-	-	1410	2140	330+330	930+930	Feuilluré	Bois	X	X	X	X	X	X	X
	MBF-1007	2	X	-	X	Portes : 1410 Imposte : 380*	Portes : 2140 Imposte : 921*	Portes : 330+330 Imposte : 649	Portes : 930+930 Imposte : 1849	Feuilluré	Bois	X	X	X	X	X	X	X
	MBF-052	2	X	-	-	1410	2140	330+330	930+930	Feuilluré	Métal	X	X	X	-	-	-	-
	MBF-053	2	X	-	-	1410	2140	330+330	930+930	Feuilluré	Métal PROFEU®	-	-	-	X	-	-	-
	MBF-294	2	X	-	-	1410	2140	330+330	930+930	Feuilluré	Métal PROFEU® Hospitalier	-	-	-	X	-	-	-
2V EI30 GD (grandes dimensions)	MBF-071	2	X	-	-	1410	2790	330+330	1230+1230	Feuilluré	Bois	X	X	X	X	X	X	X
	MBF-1009	2	X	-	X	Portes : 1410 Imposte : 380*	Portes : 2579 Imposte : 921*	Portes : 330+330 Imposte : 649	Portes : 1230+1230 Imposte : 2129	Feuilluré	Bois	X	X	X	X	X	X	X
	MBF-072	2	X	-	-	1410	2790	330+330	1230+1230	Feuilluré	Métal	X	X	X	-	-	-	-
	MBF-073	2	X	-	-	1410	2300	330+330	1030+1030	Feuilluré	Métal PROFEU®	-	-	-	X	-	-	-
	MBF-295	2	X	-	-	1410	2300	330+330	1030+1030	Feuilluré	Métal PROFEU® Hospitalier	-	-	-	X	-	-	-
2V SP51 (serrure multipoints)	MBF-305	2	X	-	-	1410	2760	430+430	1230+1230 (H : 2500 maxi) 930+930 (H : 2760 maxi)	Feuilluré	Bois	X	X	X	X	-	X	X
	MBF-306	2	X	-	-	1410	2760	430+430	1230+1230 (H : 2500 maxi) 930+930 (H : 2760 maxi)	Feuilluré	Métal	X	-	X	-	-	-	-
	MBF-307	2	X	-	-	1410	2500	800+630 800+530	1230+1230 1030+1030	Feuilluré	Métal PROFEU®	-	-	-	X	-	-	-
	MBF-308	2	X	-	-	1410	2500	800+630 800+530	1230+1230 1030+1030	Feuilluré	Métal PROFEU® Hospitalier	-	-	-	X	-	-	-
2V EI30 SPF (sans point de fermeture)	MBF-101	2	X	-	-	1410	2300	430+330	1030+1030	Chants droits	Bois	X	X	X	X	X	X	X
	MBF-1011	2	X	-	X	Portes : 1410 Imposte : 380*	Portes : 2300 Imposte : 921*	Portes : 430+430 Imposte : 867	Portes : 1030+1030 Imposte : 2067	Chants droits	Bois	X	X	X	X	X	X	X
	MBF-102	2	X	-	-	1410	2300	430+330	1030+1030	Chants droits	Métal	X	X	X	-	-	-	-
	MBF-103	2	X	-	-	1410	2300	430+330	1030+1030	Chants droits	Métal PROFEU®	-	-	-	X	-	-	-
	MBF-296	2	X	-	-	1410	2300	430+330	1030+1030	Chants droits	Métal PROFEU® Hospitalier	-	-	-	X	-	-	-
	MBF-104	2	X	-	-	1410	2300	430+330	1030+1030	Feuilluré	Bois	X	X	X	X	X	X	X
	MBF-1013	2	X	-	X	Portes : 1410 Imposte : 380*	Portes : 2300 Imposte : 921*	Portes : 430+430 Imposte : 849	Portes : 1030+1030 Imposte : 2049	Feuilluré	Bois	X	X	X	X	X	X	X
	MBF-105	2	X	-	-	1410	2300	430+330	1030+1030	Feuilluré	Métal	X	X	X	-	-	-	-
MBF-106	2	X	-	-	1410	2300	430+330	1030+1030	Feuilluré	Métal PROFEU®	-	-	-	X	-	-	-	
MBF-297	2	X	-	-	1410	2300	430+330	1030+1030	Feuilluré	Métal PROFEU® Hospitalier	-	-	-	X	-	-	-	
2V EI30 - BANDEAU ENCASTRÉ	MBF-054	2	X	-	-	1410	2140	630+430	930 + 930	Feuilluré	Bois	X	X	X	X	X	X	X
2V EI30 GD BANDEAU ENCASTRÉ (grandes dimensions)	MBF-074	2	X	-	-	1410	2750	630+430	1100+1100	Feuilluré	Bois	X	X	X	X	X	X	X
2V SP51 BANDEAU ENCASTRÉ (multipoints)	MBF-309	2	X	-	-	1410	2750	790+530	1230+1230 (H : 2500 maxi) 930+930 (H : 2750 maxi)	Feuilluré	Bois	X	X	X	X	-	X	X
2V EI30 SPF BANDEAU ENCASTRÉ (sans point de fermeture)	MBF-107	2	X	-	-	1410	2300	630+430	1030+1030	Feuilluré	Bois	X	X	X	X	X	X	X

* Hauteur hors tout maxi 3000 mm

** Rapport Vantail Semi-fixe/Vantail Service ≥ 0,46 obligatoirement

BLOCS-PORTES RÉSISTANTS AU FEU

BLOCS-PORTES BOIS PLEINS - EI30 - 2 VANTAUX (SUITE)

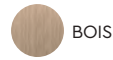

REF. COMMERCIALE	REF. FICHE PRODUIT	NOMBRE DE VANTAUX	TYPE DE PORTE		IMPOSTE	DIMENSIONS				TYPE DE BATTEMENT	HUISSERIE	SOLUTIONS DE MISE EN ŒUVRE						
			BATTANTE	VA & VIENT		HAUTEUR (en mm)		LARGEUR (en mm)				À L'AVANCEMENT			APRÈS-COUP			
						mini	maxi	mini	maxi			BÉTON PARPAING	CARREAUX DE PLÂTRE	BÉTON CELLULAIRE	CLOISON SÈCHE	CLOISON VITRÉE	BÉTON PARPAING	CLOISON SÈCHE
2V/DA LINTEAU (joints double lèvre côté battement)	MBF-128	2	-	X	-	1410	2640	430+430	1130+1130 (H : 2500 maxi) 1075+1075 (H : 2640 maxi)	Chants droits	Bois / 3 côtés	X	X	X	X	X	X	X
	MBF-129	2	-	X	-	1410	2640	430+430	1130+1130 (H : 2500 maxi) 1075+1075 (H : 2640 maxi)	Chants droits	Bois / sans montant sans fileur	X	-	-	X	-	X	X
	MBF-131	2	-	X	-	1410	2640	430+430	1130+1130 (H : 2500 maxi) 1075+1075 (H : 2640 maxi)	Chants droits	Bois / sans montant avec fileur	X	-	-	X	-	X	X
2V/DA LINTEAU (joints anti-pince doigts côté battement)	MBF-280	2	-	X	-	1410	2640	430+430	1130+1130 (H : 2500 maxi) 1075+1075 (H : 2640 maxi)	Chants droits	Bois / 3 côtés	X	X	X	X	X	X	X
	MBF-281	2	-	X	-	1410	2640	430+430	1130+1130 (H : 2500 maxi) 1075+1075 (H : 2640 maxi)	Chants droits	Bois / sans montant sans fileur	X	-	-	X	-	X	X
	MBF-282	2	-	X	-	1410	2640	430+430	1130+1130 (H : 2500 maxi) 1075+1075 (H : 2640 maxi)	Chants droits	Bois / sans montant avec fileur	X	-	-	X	-	X	X
2V/DA GD LINTEAU (grandes dimensions – joints double lèvre côté battement)	MBF-132	2	-	X	-	1410	2740	530+530	1230+1230 (H : 2500 maxi) 1075+1075 (H : 2740 maxi)	Chants droits	Bois / 3 côtés	X	X	X	X	X	X	X
	MBF-133	2	-	X	-	1410	2740	530+530	1230+1230 (H : 2500 maxi) 1075+1075 (H : 2740 maxi)	Chants droits	Bois / sans montant sans fileur	X	-	-	X	-	X	X
	MBF-134	2	-	X	-	1410	2740	530+530	1230+1230 (H : 2500 maxi) 1075+1075 (H : 2740 maxi)	Chants droits	Bois / sans montant avec fileur	X	-	-	X	-	X	X
2V/DA GD LINTEAU (grandes dimensions – joints anti-pince doigts côté battement)	MBF-283	2	-	X	-	1410	2640	530+530	1230+1230 (H : 2500 maxi) 1075+1075 (H : 2640 maxi)	Chants droits	Bois / 3 côtés	X	X	X	X	X	X	X
	MBF-284	2	-	X	-	1410	2640	530+530	1230+1230 (H : 2500 maxi) 1075+1075 (H : 2640 maxi)	Chants droits	Bois / sans montant sans fileur	X	-	-	X	-	X	X
	MBF-285	2	-	X	-	1410	2640	530+530	1230+1230 (H : 2500 maxi) 1075+1075 (H : 2640 maxi)	Chants droits	Bois / sans montant avec fileur	X	-	-	X	-	X	X

BLOCS-PORTES RÉSISTANTS AU FEU

BLOCS-PORTES BOIS PLEINS - EI60 - 1 VANTAIL



BOIS



Salles / Locaux à risques /
Locaux communs / Circulations



EI60



REF. COMMERCIALE	REF. FICHE PRODUIT	NOMBRE DE VANTAUX	TYPE DE PORTE		DIMENSIONS				HUISSERIE	SOLUTIONS DE MISE EN ŒUVRE						
			BATTANTE	VA & VIENT	HAUTEUR (en mm)		LARGEUR (en mm)			À L'AVANCEMENT				APRÈS-COUP		
					mini	maxi	mini	maxi		BÉTON PARPAING	CARREAUX DE PLÂTRE	BÉTON CELLULAIRE	CLOISON SÈCHE	CLOISON VITRÉE	BÉTON PARPAING	CLOISON SÈCHE
1V EI60	MBF-181	1	X	-	1410	2240	430	1030	Bois	X	X	X	X	-	X	X
	MBF-182	1	X	-	1410	2240	430	1030	Métal	X	-	X	-	-	-	-
1V SP51	MBF-191	1	X	-	1410	2760	430	1230 (H : 2500 maxi) / 930 (H : 2760 maxi)	Bois	X	X	X	X	-	X	X
	MBF-192	1	X	-	1410	2760	430	1230 (H : 2500 maxi) / 930 (H : 2760 maxi)	Métal	X	-	X	-	-	-	-
	MBF-193	1	X	-	1410	2300	430	1070	Métal PROFEU®	-	-	-	X	-	-	-
	MBF-298	1	X	-	1410	2300	430	1070	Métal PROFEU® Hospitalier	-	-	-	X	-	-	-
1V SP51 SPF (sans point de fermeture)	MBF-195	1	X	-	1410	2760	430	1230 (H : 2500 maxi) / 930 (H : 2760 maxi)	Bois	X	X	X	X	-	X	X
	MBF-196	1	X	-	1410	2760	430	1230 (H : 2500 maxi) / 930 (H : 2760 maxi)	Métal	X	-	X	-	-	-	-
	MBF-197	1	X	-	1410	2300	430	1070	Métal PROFEU®	-	-	-	X	-	-	-
	MBF-299	1	X	-	1410	2300	430	1070	Métal PROFEU® Hospitalier	-	-	-	X	-	-	-
1V SP46/DA LINTEAU	MBF-251	1	-	X	1410	2640	630	1130 (H : 2500 maxi) / 930 (H : 2640 maxi)	Bois / 3 côtés	X	X	X	X	X	X	X
	MBF-252	1	-	X	1410	2640	630	1130 (H : 2500 maxi) / 930 (H : 2640 maxi)	Bois / sans montant sans fileur	X	-	-	X	-	X	X
	MBF-253	1	-	X	1410	2640	630	1130 (H : 2500 maxi) / 930 (H : 2640 maxi)	Bois / sans montant avec fileur	X	-	-	X	-	X	X
1V SP46/DA LINTEAU (joints anti-pince doigts côté battement)	MBF-275	1	-	X	1410	2640	630	1130 (H : 2500 maxi) / 930 (H : 2640 maxi)	Bois	X	X	X	X	X	X	X

BLOCS-PORTES RÉSISTANTS AU FEU

BLOCS-PORTES BOIS PLEINS - EI60 - 2 VANTAUX



BOIS



Salles / Locaux à risques /
Locaux communs / Circulations



Ei60



REF. COMMERCIALE	REF. FICHE PRODUIT	NOMBRE DE VANTAUX	TYPE DE PORTE		DIMENSIONS				TYPE DE BATTEMENT	HUISSERIE	SOLUTIONS DE MISE EN ŒUVRE						
					HAUTEUR (en mm)		LARGEUR (en mm)				À L'AVANCEMENT			APRÈS-COUP			
					BATTANTE	VA & VIENT	mini	maxi			mini	maxi	BÉTON PARPAING	CARRÉAUX DE PLÂTRE	BÉTON CELLULAIRE	CLOISON SÈCHE	CLOISON VITRÉE
2VE Ei60 (2 vantaux égaux uniquement)	MBF-211	2	X	-	1410	2040	530+530	930+930	Feuilluré	Bois	X	X	X	X	-	X	X
	MBF-212	2	X	-	1410	2040	530+530	930+930	Feuilluré	Métal	X	-	X	-	-	-	-
2VI Ei60	MBF-303	2	X	-	1410	2040	530+530	930+930	Feuilluré	Bois	X	X	X	X	-	X	X
	MBF-304	2	X	-	1410	2040	530+530	930+930	Feuilluré	Métal	X	-	X	-	-	-	-
2V SP51	MBF-221	2	X	-	1410	2760	430+430	1230+1230 (H : 2500 maxi) 930+930 (H : 2760 maxi)	Feuilluré	Bois	X	X	X	X	-	X	X
	MBF-222	2	X	-	1410	2760	430+430	1230+1230 (H : 2500 maxi) 930+930 (H : 2760 maxi)	Feuilluré	Métal	X	-	X	-	-	-	-
	MBF-223	2	X	-	1410	2500	800+630 800+530	1230+1230 1030+1030	Feuilluré	Métal PROFEU®	-	-	-	X	-	-	-
	MBF-300	2	X	-	1410	2500	800+630 800+530	1230+1230 1030+1030	Feuilluré	Métal PROFEU® Hospitalier	-	-	-	X	-	-	-
2V SP51 SPF (sans point de fermeture)	MBF-231	2	X	-	1410	2760	430+430	1230+1230 (H : 2500 maxi) 930+930 (H : 2760 maxi)	Chants droits	Bois	X	X	X	X	-	X	X
	MBF-232	2	X	-	1410	2760	430+430	1230+1230 (H : 2500 maxi) 930+930 (H : 2760 maxi)	Chants droits	Métal	X	-	X	-	-	-	-
	MBF-233	2	X	-	1410	2500	800+630 800+530	1230+1230 1030+1030	Chants droits	Métal PROFEU®	-	-	-	X	-	-	-
	MBF-301	2	X	-	1410	2500	800+630 800+530	1230+1230 1030+1030	Chants droits	Métal PROFEU® Hospitalier	-	-	-	X	-	-	-
	MBF-234	2	X	-	1410	2760	430+430	1230+1230 (H : 2500 maxi) 930+930 (H : 2760 maxi)	Feuilluré	Bois	X	X	X	X	-	X	X
	MBF-235	2	X	-	1410	2760	430+430	1230+1230 (H : 2500 maxi) 930+930 (H : 2760 maxi)	Feuilluré	Métal	X	-	X	-	-	-	-
	MBF-236	2	X	-	1410	2500	800+630 800+530	1230+1230 1030+1030	Feuilluré	Métal PROFEU®	-	-	-	X	-	-	-
	MBF-302	2	X	-	1410	2500	800+630 800+530	1230+1230 1030+1030	Feuilluré	Métal PROFEU® Hospitalier	-	-	-	X	-	-	-
2V SP51 BANDEAU ENCASTRÉ	MBF-244	2	X	-	1410	2750	790+530	1100+1100 (H : 2500 maxi) 930+930 (H : 2750 maxi)	Feuilluré	Bois	X	X	X	X	-	X	X
2V SP46/DA LINTEAU (joints double lèvres côté battement)	MBF-261	2	-	X	1410	2640	430+430	1130+1130 (H : 2500 maxi) 1075+1075 (H : 2640 maxi)	Chants droits	Bois / 3 côtés	X	X	X	X	X	X	X
					1410	2300	530+430	930+930	Chants droits	Bois / 3 côtés	X	X	X	X	X	X	
	MBF-262	2	-	X	1410	2640	430+430	1130+1130 (H : 2500 maxi) 1075+1075 (H : 2640 maxi)	Chants droits	Bois / sans montant sans fileur	X	-	-	X	-	X	X
					1410	2300	530+430	930+930	Chants droits	Bois / sans montant sans fileur	X	-	-	X	-	X	X
	MBF-263	2	-	X	1410	2640	430+430	1130+1130 (H : 2500 maxi) 1075+1075 (H : 2640 maxi)	Chants droits	Bois / sans montant avec fileur	X	-	-	X	-	X	X
					1410	2300	530+430	930+930	Chants droits	Bois / sans montant avec fileur	X	-	-	X	-	X	X
2V SP46/DA LINTEAU (joints anti-pince doigts côté battement)	MBF-286	2	-	X	1410	2640	430+430	1130+1130 (H : 2500 maxi) 1075+1075 (H : 2640 maxi)	Chants droits	Bois / 3 côtés	X	X	X	X	X	X	X
					1410	2300	530+430	930+930	Chants droits	Bois / 3 côtés	X	X	X	X	X	X	
	MBF-287	2	-	X	1410	2640	430+430	1130+1130 (H : 2500 maxi) 1075+1075 (H : 2640 maxi)	Chants droits	Bois / sans montant sans fileur	X	-	-	X	-	X	X
					1410	2300	530+430	930+930	Chants droits	Bois / sans montant sans fileur	X	-	-	X	-	X	X
	MBF-288	2	-	X	1410	2640	430+430	1130+1130 (H : 2500 maxi) 1075+1075 (H : 2640 maxi)	Chants droits	Bois / sans montant avec fileur	X	-	-	X	-	X	X
					1410	2300	530+430	930+930	Chants droits	Bois / sans montant avec fileur	X	-	-	X	-	X	X

BLOCS-PORTES RÉSISTANTS AU FEU

BLOCS-PORTES BOIS PLEINS - EI90 - 2 VANTAUX



BOIS



Salles / Locaux à risques /
Locaux communs / Circulations



EI90



REF. COMMERCIALE	REF. FICHE PRODUIT	NOMBRE DE VANTAUX	TYPE DE PORTE		DIMENSIONS				TYPE DE BATTEMENT	HUISSERIE	SOLUTIONS DE MISE EN ŒUVRE						
					HAUTEUR (en mm)		LARGEUR (en mm)				À L'AVANCEMENT			APRÈS-COUP			
					mini	maxi	mini	maxi			BÉTON PARPAING	CARREAUX DE PLÂTRE	BÉTON CELLULAIRE	CLOISON SÈCHE	CLOISON VITRÉE	BÉTON PARPAING	CLOISON SÈCHE
2V SP65/DA LINTEAU (pivot linteau GRL100)	MBF-264	2	-	X	1940	2740	530+530	1160+1160 (H : 2500 maxi) 930+930 (H : 2740 maxi)	Chants droits	Bois	X	-	-	X	-	-	-
2V SP65/DA LINTEAU (pivot linteau GRL200 EMS)	MBF-265	2	-	X	1940	2740	530+530	1160+1160 (H : 2500 maxi) 930+930 (H : 2740 maxi)	Chants droits	Bois	X	-	-	X	-	-	-



BLOCS-PORTES RÉSISTANTS AU FEU

BLOCS-PORTES BOIS VITRÉS - EW30 / EI30 - 1 ET 2 VANTAUX

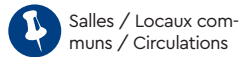

REF. COMMERCIALE	REF. FICHE PRODUIT	NOMBRE DE VANTAUX	ÉQUIPEMENTS	PERFORMANCES RÉSISTANCE AU FEU	ARTICULATION			DIMENSIONS				SOLUTIONS DE MISE EN ŒUVRE					
					SIMPLE ACTION SUR PAUMELLES	SIMPLE ACTION SUR CHARNIÈRES INVISIBLES	DOUBLE ACTION SUR PIVOTS	HAUTEUR (en mm)		LARGEUR (en mm) (VE = vantaux égaux VI = vantaux inégaux)		À L'AVANCEMENT			APRÈS-COUP		
								mini	maxi	mini	maxi	BÉTON PARPAING	CARREAUX DE PLÂTRE	BÉTON CELLULAIRE	CLOISON SÈCHE	CLOISON VITRÉE	BÉTON PARPAING
1V GV SA30	MVF-0001	1	-	EW ₃₀	X	X	-	1200	2750**/2780*** / 2823	430	1230	X	X	X	X	X	X
	MVF-0003	1	SPF*	EW ₃₀	X	X	-	1200	2750**/2780*** / 2823	430	1230	X	X	X	X	X	X
	MVF-0008	1	Ferme-porte encastré	EW ₃₀	X	X	-	1200	2750**/2780*** / 2823	630	1100	X	X	X	X	X	X
	MVF-0010	1	SPF* - ferme-porte encastré	EW ₃₀	X	X	-	1200	2750**/2780*** / 2823	630	1100	X	X	X	X	X	X
1V GV30 DA LINTEAU	MVF-0013	1	Linteau - huisserie bois	EW ₃₀	-	-	X	1200	2438	630	1130	X	X	X	X	X	X
	MVF-0041	1	Linteau - sans montant sans fileur	EW ₃₀	-	-	X	1200	2438	630	1130	-	-	-	X	-	X
	MVF-0042	1	Linteau - sans montant avec fileur	EW ₃₀	-	-	X	1200	2438	630	1130	-	-	X	X	-	X
1V GV30 DA LINTEAU	MVF-0064	1	Linteau - Huisserie bois - Joint anti-pince doigts côté battement	EW ₃₀	-	-	X	1200	2438	630	1130	X	X	X	X	X	X
1V GV SA30	MVF-0015	1	-	EI ₃₀	X	X	-	1200	2750**/2780***/2823	430	1230	X	X	X	X	X	X
	MVF-0017	1	SPF*	EI ₃₀	X	X	-	1200	2750**/2780***/2823	430	1230	X	X	X	X	X	X
	MVF-0022	1	Ferme-porte encastré	EI ₃₀	X	X	-	1200	2750**/2780***/2823	630	1100	X	X	X	X	X	X
	MVF-0024	1	SPF* - ferme-porte encastré	EI ₃₀	X	X	-	1200	2750**/2780***/2823	630	1100	X	X	X	X	X	X
1V GV30 DA LINTEAU	MVF-0027	1	Linteau - huisserie bois	EI ₃₀	-	-	X	1200	2438	630	1130	X	X	X	X	X	X
	MVF-0043	1	Linteau - sans montant sans fileur	EI ₃₀	-	-	X	1200	2438	630	1130	-	-	-	X	-	X
	MVF-0044	1	Linteau - sans montant avec fileur	EI ₃₀	-	-	X	1200	2438	630	1130	-	-	-	X	-	X
1V GV30 DA LINTEAU	MVF-0056	1	Linteau - Huisserie bois - Joint anti-pince doigts côté battement	EI ₃₀	-	-	X	1200	2438	630	1130	X	X	X	X	X	X
2V GV SA30	MVF-0002	2	-	EW ₃₀	X	X	-	1200	2455	430+430	1130+1130 (VE) 1230+1030 (VI)	X	X	X	X	X	X
	MVF-0004	2	SPF* - feuilluré	EW ₃₀	X	X	-	1200	2455	740+730	1130+1130 (VE) 1230+1030 (VI)	X	X	X	X	X	X
	MVF-0005	2	SPF* - chants droits	EW ₃₀	X	X	-	1200	2455	430+430	1120+1120 (VE) 1230+1010 (VI)	X	X	X	X	X	X
	MVF-0009	2	Ferme-porte encastré	EW ₃₀	X	X	-	1200	2455	730+430	1100+1100****	X	X	X	X	X	X
	MVF-0011	2	SPF* - ferme-porte encastré - feuilluré	EW ₃₀	X	X	-	1200	2455	730+530	1100+1100****	X	X	X	X	X	X
	MVF-0012	2	SPF* - ferme-porte encastré - chants droits	EW ₃₀	X	X	-	1200	2455	730+530	1100+1100****	X	X	X	X	X	X
2V GV30 DA LINTEAU	MVF-0014	2	Linteau - huisserie bois	EW ₃₀	-	-	X	1200	2438	430+430	1130+1130	X	X	X	X	X	X
	MVF-0047	2	Linteau - sans montant sans fileur	EW ₃₀	-	-	X	1200	2438	430+430	1130+1130	-	-	-	X	-	X
	MVF-0048	2	Linteau - sans montant avec fileur	EW ₃₀	-	-	X	1200	2438	430+430	1130+1130	-	-	-	X	-	X
2V GV30 DA LINTEAU	MVF-0053	2	Linteau - Huisserie bois - Joint anti-pince doigts côté battement	EW ₃₀	-	-	X	1200	2438	430+430	1130+1130	X	X	X	X	X	X
	MVF-0054	2	Linteau - sans montant sans fileur - Joint anti-pince doigts côté battement	EW ₃₀	-	-	X	1200	2438	430+430	1130+1130	-	-	-	X	-	X
	MVF-0055	2	Linteau - sans montant avec fileur - Joint anti-pince doigts côté battement	EW ₃₀	-	-	X	1200	2438	430+430	1130+1130	-	-	-	X	-	X

* Sans point de fermeture

** Hauteur maxi en essence chêne / frêne

*** Hauteur maxi en essence hêtre à vernir

**** Rapport Vantail Semi-fixe / Vantail Service ≥ 0,46 obligatoirement

BLOCS-PORTES RÉSISTANTS AU FEU

BLOCS-PORTES BOIS VITRÉS - EW30 / EI30 - 1 ET 2 VANTAUX (SUITE)



REF. COMMERCIALE	REF. FICHE PRODUIT	NOMBRE DE VANTAUX	ÉQUIPEMENTS	PERFORMANCES RÉSISTANCE AU FEU	ARTICULATION			DIMENSIONS				SOLUTIONS DE MISE EN ŒUVRE						
					SIMPLE ACTION SUR PALMELLES	SIMPLE ACTION SUR CHARNIÈRES INVISIBLES	DOUBLE ACTION SUR PIVOTS	HAUTEUR (en mm)		LARGEUR (en mm) (VE = vantaux égaux VI = vantaux inégaux)		À L'AVANCEMENT				APRÈS-COUP		
								mini	maxi	mini	maxi	BÉTON PARPAING	CARREUX DE PLÂTRE	BÉTON CELLULAIRE	CLOISON SÈCHE	CLOISON VITRÉE	BÉTON PARPAING	CLOISON SÈCHE
2V GV SA30	MVF-0016	2	-	EI,30	X	X	-	1200	2455	430+430	1130+1130 (VE) 1230+1030 (VI)	X	X	X	X	X	X	X
	MVF-0018	2	SPF* - feuilluré	EI,30	X	X	-	1200	2455	730+730	1130+1130 (VE) 1230+1030 (VI)	X	X	X	X	X	X	X
	MVF-0019	2	SPF* - chants droits	EI,30	X	X	-	1200	2455	430+430	1120+1120 (VE) 1230+1010 (VI)	X	X	X	X	X	X	X
	MVF-0023	2	Ferme-porte encastré	EI,30	X	X	-	1200	2455	730+430	1100+1100****	X	X	X	X	X	X	X
	MVF-0025	2	SPF* - ferme-porte encastré - feuilluré	EI,30	X	X	-	1200	2455	730+530	1100+1100****	X	X	X	X	X	X	X
	MVF-0026	2	SPF* - ferme-porte encastré - chants droits	EI,30	X	X	-	1200	2455	730+530	1100+1100****	X	X	X	X	X	X	X
2V GV30 DA LINTEAU	MVF-0028	2	Linteau - huisserie bois	EI,30	-	-	X	1200	2438	430+430	1130+1130	X	X	X	X	X	X	X
	MVF-0049	2	Linteau - sans montant sans fileur	EI,30	-	-	X	1200	2438	430+430	1130+1130	-	-	-	X	-	X	X
	MVF-0050	2	Linteau - sans montant avec fileur	EI,30	-	-	X	1200	2438	430+430	1130+1130	-	-	-	X	-	X	X
2V GV30 DA LINTEAU	MVF-0057	2	Linteau - Huisserie bois - Joint anti-pince doigts côté battement	EI,30	-	-	X	1200	2438	430+430	1130+1130	X	X	X	X	X	X	X
	MVF-0058	2	Linteau - sans montant sans fileur - Joint anti-pince doigts côté battement	EI,30	-	-	X	1200	2438	430+430	1130+1130	-	-	-	X	-	X	X
	MVF-0059	2	Linteau - sans montant avec fileur - Joint anti-pince doigts côté battement	EI,30	-	-	X	1200	2438	430+430	1130+1130	-	-	-	X	-	X	X

* Sans point de fermeture

** Hauteur maxi en essence chêne / frêne

*** Hauteur maxi en essence hêtre à vernir

**** Rapport Vantail Semi-fixe / Vantail Service $\geq 0,46$ obligatoirement

BLOCS-PORTES RÉSISTANTS AU FEU

BLOCS-PORTES BOIS VITRÉS - EI60 - 1 ET 2 VANTAUX

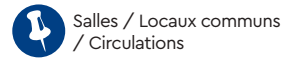

REF. COMMERCIALE	REF. FICHE PRODUIT	NOMBRE DE VANTAUX	ÉQUIPEMENTS	PERFORMANCES RÉSISTANCE AU FEU	ARTICULATION			DIMENSIONS				SOLUTIONS DE MISE EN ŒUVRE						
					SIMPLE ACTION SUR PAUMELLES	SIMPLE ACTION SUR CHARNIÈRES INVISIBLES	DOUBLE ACTION SUR PIVOTS	HAUTEUR (en mm)		LARGEUR (en mm)		À L'AVANCEMENT			APRÈS-COUP			
								mini	maxi	mini	maxi	BÉTON PARPAING	CARREAUX DE PLÂTRE	BÉTON CELLULAIRE	CLOISON SÈCHE	CLOISON VITRÉE	BÉTON PARPAING	CLOISON SÈCHE
1V GV SA60	MVF-0029	1	-	EI,60	X	X	-	1200	2645	430	1230 (H : 2400 maxi) 1100 (H : 2645 maxi)	X	X	X	X	X	X	X
	MVF-0031	1	SPF*	EI,60	X	X	-	1200	2645	430	1230 (H : 2400 maxi) 1100 (H : 2645 maxi)	X	X	X	X	X	X	X
	MVF-0034	1	Ferme-porte encastré	EI,60	X	X	-	1200	2645	630	1230 (H : 2400 maxi) 1100 (H : 2645 maxi)	X	X	X	X	X	X	X
	MVF-0036	1	SPF* – ferme-porte encastré	EI,60	X	X	-	1200	2645	630	1230 (H : 2400 maxi) 1100 (H : 2645 maxi)	X	X	X	X	X	X	X
1V GV60 DA LINTEAU	MVF-0039	1	Linteau – huisserie bois	EI,60	-	-	X	1200	2645	730	1100	X	X	X	X	X	X	X
	MVF-0045	1	Linteau sans montant sans fileur	EI,60	-	-	X	1200	2645	730	1100	-	-	-	X	-	X	X
	MVF-0046	1	Linteau sans montant avec fileur	EI,60	-	-	X	1200	2645	730	1100	-	-	-	X	-	X	X
1V GV60 DA LINTEAU	MVF-0060	1	Linteau – Huisserie bois – Joint anti-pince doigts côté battement	EI,60	-	-	X	1200	2645	730	1100	X	X	X	X	X	X	X
2V GV SA60	MVF-0030	2	-	EI,60	X	X	-	1200	2645	430+430	1230+1230 (H : 2400 maxi) 1100+1100 (H : 2645 maxi)	X	X	X	X	X	X	X
	MVF-0032	2	SPF* – feuilluré	EI,60	X	X	-	1200	2645	430+430	1230+1230 (H : 2400 maxi) 1100+1100 (H : 2645 maxi)	X	X	X	X	X	X	X
	MVF-0033	2	SPF* – chants droits	EI,60	X	X	-	1200	2645	430+430	1230+1230 (H : 2400 maxi) 1100+1100 (H : 2645 maxi)	X	X	X	X	X	X	X
	MVF-0035	2	Ferme-porte encastré	EI,60	X	X	-	1200	2645	730+530	1230+1230 (H : 2400 maxi)** 1100+1100 (H : 2645 maxi)**	X	X	X	X	X	X	X
	MVF-0037	2	SPF* – Ferme-porte encastré – feuilluré	EI,60	X	X	-	1200	2645	730+530	1230+1230 (H : 2400 maxi)** 1100+1100 (H : 2645 maxi)**	X	X	X	X	X	X	X
	MVF-0038	2	SPF* – Ferme-porte encastré – chants droits	EI,60	X	X	-	1200	2645	730+530	1230+1230 (H : 2400 maxi)** 1100+1100 (H : 2645 maxi)**	X	X	X	X	X	X	X
2V GV60 DA LINTEAU	MVF-0040	2	Linteau – huisserie bois	EI,60	-	-	X	1200	2645	430+430	1100+1100	X	X	X	X	X	X	X
	MVF-0051	2	Linteau – sans montant sans fileur	EI,60	-	-	X	1200	2645	430+430	1100+1100	-	-	-	X	-	X	X
	MVF-0052	2	Linteau – sans montant avec fileur	EI,60	-	-	X	1200	2645	430+430	1100+1100	-	-	-	X	-	X	X
2V GV60 DA LINTEAU	MVF-0061	2	Linteau – Joint anti-pince doigts côté battement – huisserie bois	EI,60	-	-	X	1200	2645	430+430	1100+1100	X	X	X	X	X	X	X
	MVF-0062	2	Linteau – Joint anti-pince doigts côté battement – sans montant sans fileur	EI,60	-	-	X	1200	2645	430+430	1100+1100	-	-	-	X	-	X	X
	MVF-0063	2	Linteau – Joint anti-pince doigts côté battement – sans montant avec fileur	EI,60	-	-	X	1200	2645	430+430	1100+1100	-	-	-	X	-	X	X

* Sans point de fermeture

** Rapport Vantail Semi-fixe/Vantail Service ≥ 0,46 obligatoirement

BLOCS-PORTES

D.A.S.

RÉSISTANTS

AU FEU

BOIS &
BOIS VITRÉS



BLOCS-PORTES D.A.S. RÉSISTANTS AU FEU

BLOCS-PORTES BOIS PLEINS - EI30 - 1 VANTAIL AVEC FERME-PORTE

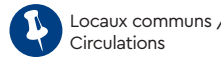
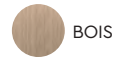

REF. COMMERCIALE	REF. FICHE PRODUIT	NOMBRE DE VANTAUX	TYPE DE PORTE		SYSTÈME DE REFERMETURE / DE ROTATION	CERTIFICATIONS 	DIMENSIONS				HUISSERIE	SOLUTIONS DE MISE EN ŒUVRE						
			BATTANTE	VA & VIENT			HAUTEUR (en mm)		LARGEUR (en mm)			À L'AVANCEMENT						
							mini	maxi	mini*	maxi		BÉTON PARPAING	CARREAUX DE PLÂTRE	BÉTON CELLULAIRE	CLOISON SÈCHE	CLOISON VITRÉE	BÉTON PARPAING	CLOISON SÈCHE
1V EI30 FP	MBD-011	1	X	-	Ferme-porte GROOM (compas)	Mode 2	1840	2640	630	1100	Bois	X	X	X	X	X	X	X
	MBD-015	1	X	-	Ferme-porte GROOM (glissière)	Mode 2	1840	2640	630	1230	Bois	X	X	X	X	X	X	X
	MBD-012	1	X	-	Ferme-porte GROOM (compas)	Mode 2	1840	2640	630	1100	Métal	X	X	X	-	-	-	-
	MBD-016	1	X	-	Ferme-porte GROOM (glissière)	Mode 2	1840	2640	630	1230	Métal	X	X	X	-	-	-	-
	MBD-013	1	X	-	Ferme-porte GROOM (compas)	Mode 2	1840	2640	630	1100	Métal PROFEU®	-	-	-	X	-	-	-
	MBD-017	1	X	-	Ferme-porte GROOM (glissière)	Mode 2	1840	2640	630	1230	Métal PROFEU®	-	-	-	X	-	-	-
	MBD-018	1	X	-	Ferme-porte GROOM (compas)	Mode 2	1840	2640	630	1100	Métal PROFEU® Hospitalier	-	-	-	X	-	-	-
	MBD-019	1	X	-	Ferme-porte GROOM (glissière)	Mode 2	1840	2640	630	1230	Métal PROFEU® Hospitalier	-	-	-	X	-	-	-
	MBD-021	1	X	-	Ferme-porte ISEO (glissière)	Mode 2	1840	2640	630	1100	Bois	X	X	X	X	X	X	X
	MBD-022	1	X	-	Ferme-porte ISEO (glissière)	Mode 2	1840	2640	630	1100	Métal	X	X	X	-	-	-	-
	MBD-023	1	X	-	Ferme-porte ISEO (glissière)	Mode 2	1840	2640	630	1100	Métal PROFEU®	-	-	-	X	-	-	-
	MBD-024	1	X	-	Ferme-porte ISEO (glissière)	Mode 2	1840	2640	630	1100	Métal PROFEU® Hospitalier	-	-	-	X	-	-	-
	MBD-031	1	X	-	Ferme-porte DORMAKABA (glissière)	Mode 2	1840	2640	630	1230	Bois	X	X	X	X	X	X	X
	MBD-032	1	X	-	Ferme-porte DORMAKABA (glissière)	Mode 2	1840	2640	630	1230	Métal	X	X	X	-	-	-	-
	MBD-033	1	X	-	Ferme-porte DORMAKABA (glissière)	Mode 2	1840	2640	630	1230	Métal PROFEU®	-	-	-	X	-	-	-
	MBD-025	1	X	-	Ferme-porte DORMAKABA (glissière)	Mode 2	1840	2640	630	1230	Métal PROFEU® Hospitalier	-	-	-	X	-	-	-
	MBD-034	1	X	-	Ferme-porte GROOM (débrayable)	Mode 2	1840	2640	630	1230	Bois	X	X	X	X	X	X	X
	MBD-035	1	X	-	Ferme-porte GROOM (débrayable)	Mode 2	1840	2640	630	1230	Métal	X	X	X	-	-	-	-
	MBD-036	1	X	-	Ferme-porte GROOM (débrayable)	Mode 2	1840	2640	630	1230	Métal PROFEU®	-	-	-	X	-	-	-
	MBD-037	1	X	-	Ferme-porte GROOM (débrayable)	Mode 2	1840	2640	630	1230	Métal PROFEU® Hospitalier	-	-	-	X	-	-	-

* Largeur minimum standard, hors impact équipements spécifiques susceptibles d'imposer une largeur minimum supérieure

BLOCS-PORTES D.A.S. RÉSISTANTS AU FEU

BLOCS-PORTES BOIS PLEINS - EI30 - 1 VANTAIL AVEC BANDEAU



REF. COMMERCIALE	REF. FICHE PRODUIT	NOMBRE DE VANTAUX	TYPE DE PORTE		SYSTÈME DE REFERMÉTURE / DE ROTATION	CERTIFICATIONS 	DIMENSIONS				HUISSERIE	SOLUTIONS DE MISE EN ŒUVRE						
			BATTANTE	VA & VIENT			HAUTEUR (en mm)		LARGEUR (en mm)			À L'AVANCEMENT					APRÈS-COUP	
							mini	maxi	mini*	maxi		BÉTON PARPAING	CARREAUX DE PLÂTRE	BÉTON CELLULAIRE	CLOISON SÈCHE	CLOISON VITRÉE	BÉTON PARPAING	CLOISON SÈCHE
TV EI30 BANDEAU	MBD-041	1	X	-	Bandeau GROOM	Mode 2	1840	2640	730	1230	Bois	X	X	X	X	X	X	X
	MBD-042	1	X	-	Bandeau GROOM	Mode 2	1840	2640	730	1230	Métal	-	X	X	-	-	-	-
	MBD-043	1	X	-	Bandeau GROOM	Mode 2	1840	2640	730	1230	Métal PROFEU®	-	-	-	X	-	-	-
	MBD-044	1	X	-	Bandeau GROOM	Mode 2	1840	2640	730	1230	Métal PROFEU® Hospitalier	-	-	-	X	-	-	-
	MBD-051	1	X	-	Bandeau ISEO	Mode 2	1840	2640	730	1100	Bois	X	X	X	X	X	X	X
	MBD-052	1	X	-	Bandeau ISEO	Mode 2	1840	2640	730	1100	Métal	X	X	X	-	-	-	-
	MBD-053	1	X	-	Bandeau ISEO	Mode 2	1840	2640	730	1100	Métal PROFEU®	-	-	-	X	-	-	-
	MBD-058	1	X	-	Bandeau ISEO	Mode 2	1840	2640	730	1100	Métal PROFEU® Hospitalier	-	-	-	X	-	-	-
	MBD-061	1	X	-	Bandeau DORMAKABA	Mode 2	1840	2640	730	1230	Bois	X	X	X	X	X	X	X
	MBD-062	1	X	-	Bandeau DORMAKABA	Mode 2	1840	2640	730	1230	Métal	X	X	X	-	-	-	-
	MBD-063	1	X	-	Bandeau DORMAKABA	Mode 2	1840	2640	730	1230	Métal PROFEU®	-	-	-	X	-	-	-
	MBD-065	1	X	-	Bandeau DORMAKABA	Mode 2	1840	2640	730	1230	Métal PROFEU® Hospitalier	-	-	-	X	-	-	-
	MBD-1035	1	X	-	Bandeau encastré DORMAKABA	Mode 2	1840	2300 (SPF**) / 2640 (serrure)	730	1230	Bois	X	X	X	X	X	X	X
	MBD-1036	1	X	-	Bandeau encastré DORMAKABA	Mode 2	1840	2300 (SPF**) / 2640 (serrure)	730	1230	Métal	X	X	X	-	-	-	-
MBD-1037	1	X	-	Bandeau encastré DORMAKABA	Mode 2	1840	2300 (SPF**) / 2640 (serrure)	730	1230	Métal PROFEU®	-	-	-	X	-	-	-	
MBD-1038	1	X	-	Bandeau encastré DORMAKABA	Mode 2	1840	2300 (SPF**) / 2640 (serrure)	730	1230	Métal PROFEU® Hospitalier	-	-	-	X	-	-	-	

* Largeur minimum standard, hors impact équipements spécifiques susceptibles d'imposer une largeur minimum supérieure | ** Sans point de fermeture

BLOCS-PORTES BOIS PLEINS - EI30 - 1 VANTAIL MOTORISÉ AVEC OPÉRATEUR D'OUVERTURE



REF. COMMERCIALE	REF. FICHE PRODUIT	NOMBRE DE VANTAUX	TYPE DE PORTE		SYSTÈME DE REFERMÉTURE / DE ROTATION	CERTIFICATIONS 	DIMENSIONS				HUISSERIE	SOLUTIONS DE MISE EN ŒUVRE						
			BATTANTE	VA & VIENT			HAUTEUR (en mm)		LARGEUR (en mm)			À L'AVANCEMENT					APRÈS-COUP	
							mini	maxi	mini*	maxi		BÉTON PARPAING	CARREAUX DE PLÂTRE	BÉTON CELLULAIRE	CLOISON SÈCHE	CLOISON VITRÉE	BÉTON PARPAING	CLOISON SÈCHE
TV EI30 OP	MBD-1001	1	X	-	DORMAKABA ED 100 / ED 250	Mode 2	1840		730	1230	Bois	X	X	X	X	X	X	X
	MBD-1002	1	X	-	DORMAKABA ED 100 / ED 250	Mode 2	1840	2300 (SPF**)	730	1230	Métal	X	X	X	-	-	-	-
	MBD-1003	1	X	-	DORMAKABA ED 100 / ED 250	Mode 2	1840	2640 (serrure)	730	1230	Métal PROFEU®	-	-	-	X	-	-	-
	MBD-1024	1	X	-	DORMAKABA ED 100 / ED 250	Mode 2	1840		730	1230	Métal PROFEU® Hospitalier	-	-	-	X	-	-	-

* Largeur minimum standard, hors impact équipements spécifiques susceptibles d'imposer une largeur minimum supérieure | ** Sans point de fermeture

BLOCS-PORTES D.A.S. RÉSISTANTS AU FEU

BLOCS-PORTES BOIS PLEINS - EI30 - 1 VANTAIL AVEC PIVOT LINTEAU



Locaux communs /
Circulations



EI30



D.A.S. Mode 2
certifié NF



REF. COMMERCIALE	REF. FICHE PRODUIT	NOMBRE DE VANTAUX	TYPE DE PORTE		SYSTÈME DE REFERMETURE / DE ROTATION (GRL100 : ventouse déportée GRL200 EMS : ventouse intégrée)	CERTIFI- CATIONS  PORTES RESISTANT AU FEU EN BOIS	DIMENSIONS				HUISSERIE	SOLUTIONS DE MISE EN ŒUVRE						
			BATTANTE	VA & VIENT			HAUTEUR (en mm)		LARGEUR (en mm)			BÉTON PARPAING	À L'AVANCEMENT			APRÈS-COUP		
							mini	maxi	mini*	maxi			CARREAUX DE PLÂTRE	BÉTON CELLULAIRE	CLOISON SÈCHE	CLOISON VITRÉE	BÉTON PARPAING	CLOISON SÈCHE
1V/DA LINTEAU	MBD-141	1	-	X	Pivot linteau GRL100	Mode 2	1840	2640	630	1130 (H : 2500 maxi) 1075 (H : 2640 maxi)	Bois / 3 côtés	X	X	X	X	X	X	X
	MBD-142	1	-	X	Pivot linteau GRL100	Mode 2	1840	2640	630	1130 (H : 2500 maxi) 1075 (H : 2640 maxi)	Bois / sans montant sans fileur	X	-	-	X	-	X	X
	MBD-143	1	-	X	Pivot linteau GRL100	Mode 2	1840	2640	630	1130 (H : 2500 maxi) 1075 (H : 2640 maxi)	Bois / sans montant avec fileur	X	-	-	X	-	X	X
1V/DA LINTEAU (joints anti-pince doigts côté battement)	MBD-370	1	-	X	Pivot linteau GRL100	Mode 2	1840	2640	630	1130 (H : 2500 maxi) 1075 (H : 2640 maxi)	Bois / 3 côtés	X	X	X	X	X	X	X
1V/DA LINTEAU	MBD-144	1	-	X	Pivot linteau GRL200 EMS	Mode 2	1840	2640	630	1130 (H : 2500 maxi) 1075 (H : 2640 maxi)	Bois / 3 côtés	X	X	X	X	X	X	X
	MBD-145	1	-	X	Pivot linteau GRL200 EMS	Mode 2	1840	2640	630	1130 (H : 2500 maxi) 1075 (H : 2640 maxi)	Bois / sans montant sans fileur	X	-	-	X	-	X	X
	MBD-146	1	-	X	Pivot linteau GRL200 EMS	Mode 2	1840	2640	630	1130 (H : 2500 maxi) 1075 (H : 2640 maxi)	Bois / sans montant avec fileur	X	-	-	X	-	X	X
1V/DA LINTEAU (joints anti-pince doigts côté battement)	MBD-371	1	-	X	Pivot linteau GRL200 EMS	Mode 2	1840	2640	630	1130 (H : 2500 maxi) 1075 (H : 2640 maxi)	Bois / 3 côtés	X	X	X	X	X	X	X
1V/DA GD LINTEAU (grandes dimensions)	MBD-147	1	-	X	Pivot linteau GRL200 EMS	Mode 2	1840	2740	630	1230 (H : 2500 maxi) 930 (H : 2740 maxi)	Bois / 3 côtés	X	X	X	X	X	X	X
	MBD-148	1	-	X	Pivot linteau GRL200 EMS	Mode 2	1840	2740	630	1230 (H : 2500 maxi) 930 (H : 2740 maxi)	Bois / sans montant sans fileur	X	-	-	X	-	X	X
	MBD-149	1	-	X	Pivot linteau GRL200 EMS	Mode 2	1840	2740	630	1230 (H : 2500 maxi) 930 (H : 2740 maxi)	Bois / sans montant avec fileur	X	-	-	X	-	X	X
1V/DA GD LINTEAU (grandes dimensions - joints anti-pince doigts côté battement)	MBD-372	1	-	X	Pivot linteau GRL200 EMS	Mode 2	1840	2640	630	1230 (H : 2500 maxi) 930 (H : 2640 maxi)	Bois / 3 côtés	X	X	X	X	X	X	X
1V/DA LINTEAU	MBD-477	1	-	X	Pivot linteau motorisé T5 PLM	-	1840	2640	630	1130 (H : 2500 maxi) 1075 (H : 2640 maxi)	Bois / 3 côtés	X	X	X	X	X	X	X
	MBD-478	1	-	X	Pivot linteau motorisé T5 PLM	-	1840	2740	630	1230 (H : 2500 maxi) 930 (H : 2740 maxi)	Bois / 3 côtés	X	X	X	X	X	X	X

* Largeur minimum standard, hors impact équipements spécifiques susceptibles d'imposer une largeur minimum supérieure

BLOCS-PORTES D.A.S. RÉSISTANTS AU FEU

BLOCS-PORTES BOIS PLEINS - EI30 - 2 VANTAUX AVEC FERME-PORTES



REF. COMMERCIALE	REF. FICHE PRODUIT	NOMBRE DE VANTAUX	TYPE DE PORTE		SYSTÈME DE REFERMURE / DE ROTATION	CERTIFICATIONS  PORTES RÉSISTANT AU FEU EN BOIS	DIMENSIONS				TYPE DE BATTEMENT	HUISSERIE	SOLUTIONS DE MISE EN ŒUVRE						
			BATTANTE	VA & VIENT			HAUTEUR (en mm)		LARGEUR (en mm)				À L'AVANCEMENT			APRÈS-COUP			
							mini	maxi	mini*	maxi			BÉTON PARPAING	CARREAUX DE PLÂTRE	BÉTON CELLULAIRE	CLOISON SÈCHE	CLOISON VITRÉE	BÉTON PARPAING	CLOISON SÈCHE
	MBD-071	2	X	-	Ferme-portes GROOM (compas)	Mode 2	1840	2300	430+430	1030+1030	Chants droits	Bois	X	X	X	X	X	X	X
	MBD-072	2	X	-	Ferme-portes GROOM (compas)	Mode 2	1840	2300	430+430	1030+1030	Chants droits	Métal	X	X	X	-	-	-	-
	MBD-073	2	X	-	Ferme-portes GROOM (compas)	Mode 2	1840	2300	430+430	1030+1030	Chants droits	Métal PROFEU®	-	-	-	X	-	-	-
	MBD-077	2	X	-	Ferme-portes GROOM (compas)	Mode 2	1840	2300	430+430	1030+1030	Chants droits	Métal PROFEU® Hospitalier	-	-	-	X	-	-	-
	MBD-074	2	X	-	Ferme-portes GROOM (compas)	Mode 2	1840	2790	430+430	1100+1100	Feuilluré	Bois	X	X	X	X	X	X	X
	MBD-075	2	X	-	Ferme-portes GROOM (compas)	Mode 2	1840	2790	430+430	1100+1100	Feuilluré	Métal	X	X	X	-	-	-	-
	MBD-076	2	X	-	Ferme-portes GROOM (compas)	Mode 2	1840	2300	430+430	1030+1030	Feuilluré	Métal PROFEU®	-	-	-	X	-	-	-
	MBD-078	2	X	-	Ferme-portes GROOM (compas)	Mode 2	1840	2300	430+430	1030+1030	Feuilluré	Métal PROFEU® Hospitalier	-	-	-	X	-	-	-
	MBD-400	2	X	-	Ferme-portes GROOM (glissière)	Mode 2	1840	2300	630+430	1030+1030	Chants droits	Bois	X	X	X	X	X	X	X
	MBD-401	2	X	-	Ferme-portes GROOM (glissière)	Mode 2	1840	2300	630+430	1030+1030	Chants droits	Métal	X	X	X	-	-	-	-
	MBD-402	2	X	-	Ferme-portes GROOM (glissière)	Mode 2	1840	2300	630+430	1030+1030	Chants droits	Métal PROFEU®	-	-	-	X	-	-	-
	MBD-406	2	X	-	Ferme-portes GROOM (glissière)	Mode 2	1840	2300	630+430	1030+1030	Chants droits	Métal PROFEU® Hospitalier	-	-	-	X	-	-	-
	MBD-403	2	X	-	Ferme-portes GROOM (glissière)	Mode 2	1840	2790	730+730	1230+1230	Feuilluré	Bois	X	X	X	X	X	X	X
	MBD-404	2	X	-	Ferme-portes GROOM (glissière)	Mode 2	1840	2790	730+730	1230+1230	Feuilluré	Métal	X	X	X	-	-	-	-
	MBD-405	2	X	-	Ferme-portes GROOM (glissière)	Mode 2	1840	2300	730+730	1030+1030	Feuilluré	Métal PROFEU®	-	-	-	X	-	-	-
	MBD-407	2	X	-	Ferme-portes GROOM (glissière)	Mode 2	1840	2300	730+730	1030+1030	Feuilluré	Métal PROFEU® Hospitalier	-	-	-	X	-	-	-
	MBD-081	2	X	-	Ferme-portes ISEO (glissière)	Mode 2	1840	2300	630+430	1030+1030	Chants droits	Bois	X	X	X	X	X	X	X
	MBD-082	2	X	-	Ferme-portes ISEO (glissière)	Mode 2	1840	2300	630+430	1030+1030	Chants droits	Métal	X	X	X	-	-	-	-
	MBD-083	2	X	-	Ferme-portes ISEO (glissière)	Mode 2	1840	2300	630+430	1030+1030	Chants droits	Métal PROFEU®	-	-	-	X	-	-	-
	MBD-087	2	X	-	Ferme-portes ISEO (glissière)	Mode 2	1840	2300	630+430	1030+1030	Chants droits	Métal PROFEU® Hospitalier	-	-	-	X	-	-	-
	MBD-084	2	X	-	Ferme-portes ISEO (glissière)	Mode 2	1840	2790	730+730	1100+1100	Feuilluré	Bois	X	X	X	X	X	X	X
	MBD-085	2	X	-	Ferme-portes ISEO (glissière)	Mode 2	1840	2790	730+730	1100+1100	Feuilluré	Métal	X	X	X	-	-	-	-
	MBD-086	2	X	-	Ferme-portes ISEO (glissière)	Mode 2	1840	2300	730+730	1030+1030	Feuilluré	Métal PROFEU®	-	-	-	X	-	-	-
	MBD-088	2	X	-	Ferme-portes ISEO (glissière)	Mode 2	1840	2300	730+730	1030+1030	Feuilluré	Métal PROFEU® Hospitalier	-	-	-	X	-	-	-
	MBD-091	2	X	-	Ferme-portes DORMAKABA (glissière)	Mode 2	1840	2300	630+430	1030+1030	Chants droits	Bois	X	X	X	X	X	X	X
	MBD-092	2	X	-	Ferme-portes DORMAKABA (glissière)	Mode 2	1840	2300	630+430	1030+1030	Chants droits	Métal	X	X	X	-	-	-	-
	MBD-093	2	X	-	Ferme-portes DORMAKABA (glissière)	Mode 2	1840	2300	630+430	1030+1030	Chants droits	Métal PROFEU®	-	-	-	X	-	-	-
	MBD-097	2	X	-	Ferme-portes DORMAKABA (glissière)	Mode 2	1840	2300	630+430	1030+1030	Chants droits	Métal PROFEU® Hospitalier	-	-	-	X	-	-	-
	MBD-094	2	X	-	Ferme-portes DORMAKABA (glissière)	Mode 2	1840	2790	730+730	1230+1230	Feuilluré	Bois	X	X	X	X	X	X	X
	MBD-095	2	X	-	Ferme-portes DORMAKABA (glissière)	Mode 2	1840	2790	730+730	1230+1230	Feuilluré	Métal	X	X	X	-	-	-	-
	MBD-096	2	X	-	Ferme-portes DORMAKABA (glissière)	Mode 2	1840	2300	730+730	1030+1030	Feuilluré	Métal PROFEU®	-	-	-	X	-	-	-
	MBD-098	2	X	-	Ferme-portes DORMAKABA (glissière)	Mode 2	1840	2300	730+730	1030+1030	Feuilluré	Métal PROFEU® Hospitalier	-	-	-	X	-	-	-
	MBD-363	2	X	-	Ferme-portes GROOM (débrayable)	Mode 2	1840	2790	730+530	1230+1230	Feuilluré	Bois	X	X	X	X	X	X	X
	MBD-364	2	X	-	Ferme-portes GROOM (débrayable)	Mode 2	1840	2790	730+530	1230+1230	Feuilluré	Métal	X	X	X	-	-	-	-
	MBD-365	2	X	-	Ferme-portes GROOM (débrayable)	Mode 2	1840	2300	730+530	1030+1030	Feuilluré	Métal PROFEU®	-	-	-	X	-	-	-
	MBD-377	2	X	-	Ferme-portes GROOM (débrayable)	Mode 2	1840	2300	730+530	1030+1030	Feuilluré	Métal PROFEU® Hospitalier	-	-	-	X	-	-	-

* Largeur minimum standard, hors impact équipements spécifiques susceptibles d'imposer une largeur minimum supérieure

BLOCS-PORTES D.A.S. RÉSISTANTS AU FEU

BLOCS-PORTES BOIS PLEINS - EI30 - 2 VANTAUX AVEC BANDEAU

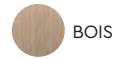

Locaux communs / Circulations



EI30



D.A.S. Mode 2
certifié NF



REF. COMMERCIALE	REF. FICHE PRODUIT	NOMBRE DE VANTAUX	TYPE DE PORTE		SYSTÈME DE REFERMETURE / DE ROTATION	CERTIFICATIONS	DIMENSIONS				TYPE DE BATTEMENT	HUISSERIE	SOLUTIONS DE MISE EN ŒUVRE						
			BATTANTE	VA & VIENT			HAUTEUR (en mm)		LARGEUR (en mm)*				À L'AVANCEMENT			APRÈS-COUP			
							mini	maxi	mini	maxi			BÉTON PARPAING	CARREAUX DE PLÂTRE	BÉTON CELLULAIRE	CLOISON SÈCHE	CLOISON VITRÉE	BÉTON PARPAING	CLOISON SÈCHE
2V EI30 BANDEAU	MBD-101	2	X	-	Bandeau GROOM	Mode 2	1840	2300	430+430	1030+1030	Chants droits	Bois	X	X	X	X	X	X	X
	MBD-102	2	X	-	Bandeau GROOM	Mode 2	1840	2300	430+430	1030+1030	Chants droits	Métal	X	X	X	-	-	-	-
	MBD-103	2	X	-	Bandeau GROOM	Mode 2	1840	2300	430+430	1030+1030	Chants droits	Métal PROFEU®	-	-	-	X	-	-	-
	MBD-107	2	X	-	Bandeau GROOM	Mode 2	1840	2300	430+430	1030+1030	Chants droits	Métal PROFEU® Hospitalier	-	-	-	X	-	-	-
	MBD-104	2	X	-	Bandeau GROOM	Mode 2	1840	2790	430+430	1230+1230	Feuilluré	Bois	X	X	X	X	X	X	X
	MBD-105	2	X	-	Bandeau GROOM	Mode 2	1840	2790	430+430	1230+1230	Feuilluré	Métal	X	X	X	-	-	-	-
	MBD-106	2	X	-	Bandeau GROOM	Mode 2	1840	2300	430+430	1030+1030	Feuilluré	Métal PROFEU®	-	-	-	X	-	-	-
	MBD-108	2	X	-	Bandeau GROOM	Mode 2	1840	2300	430+430	1030+1030	Feuilluré	Métal PROFEU® Hospitalier	-	-	-	X	-	-	-
	MBD-111	2	X	-	Bandeau ISEO	Mode 2	1840	2300	430+430	1030+1030	Chants droits	Bois	X	X	X	X	X	X	X
	MBD-112	2	X	-	Bandeau ISEO	Mode 2	1840	2300	430+430	1030+1030	Chants droits	Métal	X	X	X	-	-	-	-
	MBD-113	2	X	-	Bandeau ISEO	Mode 2	1840	2300	430+430	1030+1030	Chants droits	Métal PROFEU®	-	-	-	X	-	-	-
	MBD-117	2	X	-	Bandeau ISEO	Mode 2	1840	2300	430+430	1030+1030	Chants droits	Métal PROFEU® Hospitalier	-	-	-	X	-	-	-
	MBD-114	2	X	-	Bandeau ISEO	Mode 2	1840	2790	430+430	1030+1030	Feuilluré	Bois	X	X	X	X	X	X	X
	MBD-115	2	X	-	Bandeau ISEO	Mode 2	1840	2790	430+430	1030+1030	Feuilluré	Métal	X	X	X	-	-	-	-
	MBD-116	2	X	-	Bandeau ISEO	Mode 2	1840	2300	430+430	1030+1030	Feuilluré	Métal PROFEU®	-	-	-	X	-	-	-
	MBD-118	2	X	-	Bandeau ISEO	Mode 2	1840	2300	430+430	1030+1030	Feuilluré	Métal PROFEU® Hospitalier	-	-	-	X	-	-	-
	MBD-121	2	X	-	Bandeau DORMAKABA	Mode 2	1840	2300	430+430	1030+1030	Chants droits	Bois	X	X	X	X	X	X	X
	MBD-122	2	X	-	Bandeau DORMAKABA	Mode 2	1840	2300	430+430	1030+1030	Chants droits	Métal	X	X	X	-	-	-	-
	MBD-123	2	X	-	Bandeau DORMAKABA	Mode 2	1840	2300	430+430	1030+1030	Chants droits	Métal PROFEU®	-	-	-	X	-	-	-
	MBD-127	2	X	-	Bandeau DORMAKABA	Mode 2	1840	2300	430+430	1030+1030	Chants droits	Métal PROFEU® Hospitalier	-	-	-	X	-	-	-
MBD-124	2	X	-	Bandeau DORMAKABA	Mode 2	1840	2790	430+430	1230+1230	Feuilluré	Bois	X	X	X	X	X	X	X	
MBD-125	2	X	-	Bandeau DORMAKABA	Mode 2	1840	2790	430+430	1230+1230	Feuilluré	Métal	X	X	X	-	-	-	-	
MBD-126	2	X	-	Bandeau DORMAKABA	Mode 2	1840	2300	430+430	1030+1030	Feuilluré	Métal PROFEU®	-	-	-	X	-	-	-	
MBD-131	2	X	-	Bandeau DORMAKABA	Mode 2	1840	2300	430+430	1030+1030	Feuilluré	Métal PROFEU® Hospitalier	-	-	-	X	-	-	-	
2V EI30 BANDEAU (GRANDES DIMENSIONS)	MBD-1039	2	X	-	Bandeau encastré DORMAKABA	Mode 2	1840	2300	730+430	1230+1230	Chants droits	Bois	X	X	X	X	X	X	X
	MBD-1040	2	X	-	Bandeau encastré DORMAKABA	Mode 2	1840	2300	730+430	1230+1230	Chants droits	Métal	X	X	X	-	-	-	-
	MBD-1041	2	X	-	Bandeau encastré DORMAKABA	Mode 2	1840	2300	730+430	1230+1230	Chants droits	Métal PROFEU®	-	-	-	X	-	-	-
	MBD-1042	2	X	-	Bandeau encastré DORMAKABA	Mode 2	1840	2300	730+430	1230+1230	Chants droits	Métal PROFEU® Hospitalier	-	-	-	X	-	-	-
MBD-1043	2	X	-	Bandeau encastré DORMAKABA	Mode 2	1840	2790	730+530	1230+1230	Feuilluré	Bois	X	X	X	X	X	X	X	

* Largeur minimum et largeur maximum standard, hors impact équipements spécifiques susceptibles d'imposer une largeur minimum supérieure ou largeur maximum inférieure - Se référer à la fiche produit pour plus d'information.

** Rapport Vantail Semi-fixe/Vantail Service ≥ 0,46 obligatoirement

CONTRÔLE D'ACCÈS POUR BLOCS-PORTES D.A.S. :

Pour en savoir plus sur les solutions de verrouillage validées pour les blocs-portes D.A.S. fermés, se référer à la fiche solution « Solutions de contrôle d'accès ».



BLOCS-PORTES D.A.S. RÉSISTANTS AU FEU

BLOCS-PORTES BOIS PLEINS - EI30 - 2 VANTAUX MOTORISÉS AVEC OPÉRATEURS D'OUVERTURE



REF. COMMERCIALE	REF. FICHE PRODUIT	NOMBRE DE VANTAUX	TYPE DE PORTE		SYSTÈME DE REFERMETURE / DE ROTATION	CERTIFICATIONS 	DIMENSIONS				TYPE DE BATTEMENT	HUISSERIE	SOLUTIONS DE MISE EN ŒUVRE						
			BATTANTE	VA & VIENT			HAUTEUR (en mm)		LARGEUR (en mm)*				À L'AVANCEMENT			APRÈS-COUP			
							mini	maxi	mini	maxi			BÉTON PARPAING	CARREAUX DE PLÂTRE	BÉTON CELLULAIRE	CLOISON SÈCHE	CLOISON VITRÉE	BÉTON PARPAING	CLOISON SÈCHE
2V EI30 OP	MBD-1007	2	X	-	DORMAKABA ED 100 / ED 250	Mode 2	1840	2300 (SPF**) / 2790 (serrure)	730+530	1230+1230	Feuilluré	Bois	X	X	X	X	X	X	X
	MBD-1008	2	X	-	DORMAKABA ED 100 / ED 250	Mode 2	1840	2300 (SPF**) / 2790 (serrure)	730+530	1230+1230	Feuilluré	Métal	X	X	X	-	-	-	-
	MBD-1009	2	X	-	DORMAKABA ED 100 / ED 250	Mode 2	1840	2300	730+530	1030+1030	Feuilluré	Métal PROFEU®	-	-	-	X	-	-	-
	MBD-1027	2	X	-	DORMAKABA ED 100 / ED 250	Mode 2	1840	2300	730+530	1030+1030	Feuilluré	Métal PROFEU® Hospitalier	-	-	-	X	-	-	-

* Largeur minimum et largeur maximum standard, hors impact équipements spécifiques susceptibles d'imposer une largeur minimum supérieure ou largeur maximum inférieure - Se référer à la fiche produit pour plus d'information.

** Sans point de fermeture



BLOCS-PORTES D.A.S. RÉSISTANTS AU FEU

BLOCS-PORTES BOIS PLEINS - EI30 - 2 VANTAUX AVEC PIVOTS LINTEAU



Locaux communs /
Circulations



EI30



D.A.S. Mode 2
certifié NF



REF. COMMERCIALE	REF. FICHE PRODUIT	NOMBRE DE VANTAUX	TYPE DE PORTE		SYSTÈME DE REFERMURE / DE ROTATION (GRL100 : ventouse déportée GRL200 EMS : ventouse intégrée)	CERTIFICA- TIONS  NF PORTES RÉSISTANT AU FEU EN BOIS	DIMENSIONS				TYPE DE BATTEMENT	HUISSERIE	SOLUTIONS DE MISE EN ŒUVRE						
			BATTANTE	VA & VIENT			HAUTEUR (en mm)		LARGEUR (en mm)				BÉTON PARPAING	À L'AVANCEMENT			APRÈS-COUP		
							mini	maxi	mini*	maxi				CARREAUX DE PLÂTRE	BÉTON CELLULAIRE	CLOISON SÈCHE	CLOISON VITRÉE	BÉTON PARPAING	CLOISON SÈCHE
2V/DA LINTEAU (joints double lèvre côté battement)	MBD-161	2	-	X	Pivots linteau GRL100	Mode 2	1840	2640	430+430	1130+1130 (H : 2500 maxi) 1075+1075 (H : 2640 maxi)	Chants droits	Bois / 3 côtés	X	X	X	X	X	X	X
	MBD-162	2	-	X	Pivots linteau GRL100	Mode 2	1840	2640	430+430	1130+1130 (H : 2500 maxi) 1075+1075 (H : 2640 maxi)	Chants droits	Bois / sans montant sans fileur	X	-	-	X	-	X	X
	MBD-163	2	-	X	Pivots linteau GRL100	Mode 2	1840	2640	430+430	1130+1130 (H : 2500 maxi) 1075+1075 (H : 2640 maxi)	Chants droits	Bois / sans montant avec fileur	X	-	-	X	-	X	X
2V/DA LINTEAU (joints anti-pince doigts côté battement)	MBD-380	2	-	X	Pivots linteau GRL100	Mode 2	1840	2640	430+430	1130+1130 (H : 2500 maxi) 1075+1075 (H : 2640 maxi)	Chants droits	Bois / 3 côtés	X	X	X	X	X	X	X
	MBD-381	2	-	X	Pivots linteau GRL100	Mode 2	1840	2640	430+430	1130+1130 (H : 2500 maxi) 1075+1075 (H : 2640 maxi)	Chants droits	Bois / sans montant sans fileur	X	-	-	X	-	X	X
	MBD-382	2	-	X	Pivots linteau GRL100	Mode 2	1840	2640	430+430	1130+1130 (H : 2500 maxi) 1075+1075 (H : 2640 maxi)	Chants droits	Bois / sans montant avec fileur	X	-	-	X	-	X	X
2V/DA LINTEAU (joints double lèvre côté battement)	MBD-164	2	-	X	Pivots linteau GRL200 EMS	Mode 2	1840	2640	430+430	1130+1130 (H : 2500 maxi) 1075+1075 (H : 2640 maxi)	Chants droits	Bois / 3 côtés	X	X	X	X	X	X	X
	MBD-165	2	-	X	Pivots linteau GRL200 EMS	Mode 2	1840	2640	430+430	1130+1130 (H : 2500 maxi) 1075+1075 (H : 2640 maxi)	Chants droits	Bois / sans montant sans fileur	X	-	-	X	-	X	X
	MBD-166	2	-	X	Pivots linteau GRL200 EMS	Mode 2	1840	2640	430+430	1130+1130 (H : 2500 maxi) 1075+1075 (H : 2640 maxi)	Chants droits	Bois / sans montant avec fileur	X	-	-	X	-	X	X
2V/DA LINTEAU (joints anti-pince doigts côté battement)	MBD-383	2	-	X	Pivots linteau GRL200 EMS	Mode 2	1840	2640	430+430	1130+1130 (H : 2500 maxi) 1075+1075 (H : 2640 maxi)	Chants droits	Bois / 3 côtés	X	X	X	X	X	X	X
	MBD-384	2	-	X	Pivots linteau GRL200 EMS	Mode 2	1840	2640	430+430	1130+1130 (H : 2500 maxi) 1075+1075 (H : 2640 maxi)	Chants droits	Bois / sans montant sans fileur	X	-	-	X	-	X	X
	MBD-385	2	-	X	Pivots linteau GRL200 EMS	Mode 2	1840	2640	430+430	1130+1130 (H : 2500 maxi) 1075+1075 (H : 2640 maxi)	Chants droits	Bois / sans montant avec fileur	X	-	-	X	-	X	X
2V/DA GD LINTEAU (grandes dimensions – joints double lèvre côté battement)	MBD-167	2	-	X	Pivots linteau GRL200 EMS	Mode 2	1840	2740	530+530	1230+1230 (H : 2500 maxi) 930+930 (H : 2740 maxi)	Chants droits	Bois / 3 côtés	X	X	X	X	X	X	X
	MBD-168	2	-	X	Pivots linteau GRL200 EMS	Mode 2	1840	2740	530+530	1230+1230 (H : 2500 maxi) 930+930 (H : 2740 maxi)	Chants droits	Bois / sans montant sans fileur	X	-	-	X	-	X	X
	MBD-169	2	-	X	Pivots linteau GRL200 EMS	Mode 2	1840	2740	530+530	1230+1230 (H : 2500 maxi) 930+930 (H : 2740 maxi)	Chants droits	Bois / sans montant avec fileur	X	-	-	X	-	X	X
2V/DA GD LINTEAU (grandes dimensions – joints anti-pince doigts côté battement)	MBD-386	2	-	X	Pivots linteau GRL200 EMS	Mode 2	1840	2640	530+530	1230+1230 (H : 2500 maxi) 930+930 (H : 2640 maxi)	Chants droits	Bois / 3 côtés	X	X	X	X	X	X	X
	MBD-387	2	-	X	Pivots linteau GRL200 EMS	Mode 2	1840	2640	530+530	1230+1230 (H : 2500 maxi) 930+930 (H : 2640 maxi)	Chants droits	Bois / sans montant sans fileur	X	-	-	X	-	X	X
	MBD-388	2	-	X	Pivots linteau GRL200 EMS	Mode 2	1840	2640	530+530	1230+1230 (H : 2500 maxi) 930+930 (H : 2640 maxi)	Chants droits	Bois / sans montant avec fileur	X	-	-	X	-	X	X
2V/DA LINTEAU	MBD-479	2	-	X	Pivot linteau motorisé T5 PLM	-	1840	2640	430+430	1130+1130 (H : 2500 maxi) 1075+1075 (H : 2640 maxi)	Chants droits	Bois / 3 côtés	X	X	X	X	x	X	X
2V/DA GD LINTEAU (grandes dimensions)	MBD-480	2	-	X	Pivot linteau motorisé T5 PLM	-	1840	2740	530+530	1230+1230 (H : 2500 maxi) 930+930 (H : 2740 maxi)	Chants droits	Bois / 3 côtés	X	X	X	X	X	X	X

* Largeur minimum standard, hors impact équipements spécifiques susceptibles d'imposer une largeur minimum supérieure

BLOCS-PORTES D.A.S. RÉSISTANTS AU FEU

BLOCS-PORTES BOIS PLEINS - EI60 - 1 VANTAIL AVEC FERME-PORTE





REF. COMMERCIALE	REF. FICHE PRODUIT	NOMBRE DE VANTAUX	TYPE DE PORTE		SYSTÈME DE REFERMURE / DE ROTATION	CERTIFICATIONS  PORTES RÉSISTANT AU FEU EN BOIS	DIMENSIONS				HUISSERIE	SOLUTIONS DE MISE EN ŒUVRE						
			BATTANTE	VA & VIENT			HAUTEUR (en mm)		LARGEUR (en mm)			À L'AVANCEMENT			APRÈS-COUP			
							mini	maxi	mini*	maxi		BÉTON PARPAING	CARREAUX DE PLÂTRE	BÉTON CELLULAIRE	CLOISON SÈCHE	CLOISON VITRÉE	BÉTON PARPAING	CLOISON SÈCHE
1V SP51 FP	MBD-181	1	X	-	Ferme-porte GROOM (compas)	Mode 2	1840	2760	630	1100 (H : 2500 maxi) 930 (H : 2760 maxi)	Bois	X	X	X	X	-	X	X
	MBD-185	1	X	-	Ferme-porte GROOM (glissière)	Mode 2	1840	2760	630	1230 (H : 2500 maxi) 930 (H : 2760 maxi)	Bois	X	X	X	X	-	X	X
	MBD-182	1	X	-	Ferme-porte GROOM (compas)	Mode 2	1840	2760	630	1100 (H : 2500 maxi) 930 (H : 2760 maxi)	Métal	X	-	X	-	-	-	-
	MBD-186	1	X	-	Ferme-porte GROOM (glissière)	Mode 2	1840	2760	630	1230 (H : 2500 maxi) 930 (H : 2760 maxi)	Métal	X	-	X	-	-	-	-
	MBD-183	1	X	-	Ferme-porte GROOM (compas)	Mode 2	1840	2300	630	1070	Métal PROFEU®	-	-	-	X	-	-	-
	MBD-187	1	X	-	Ferme-porte GROOM (glissière)	Mode 2	1840	2300	630	1070	Métal PROFEU®	-	-	-	X	-	-	-
	MBD-184	1	X	-	Ferme-porte GROOM (compas)	Mode 2	1840	2300	630	1070	Métal PROFEU® Hospitalier	-	-	-	X	-	-	-
	MBD-188	1	X	-	Ferme-porte GROOM (glissière)	Mode 2	1840	2300	630	1070	Métal PROFEU® Hospitalier	-	-	-	X	-	-	-
	MBD-191	1	X	-	Ferme-porte ISEO (glissière)	Mode 2	1840	2760	630	1100 (H : 2500 maxi) 930 (H : 2760 maxi)	Bois	X	X	X	X	-	X	X
	MBD-192	1	X	-	Ferme-porte ISEO (glissière)	Mode 2	1840	2760	630	1100 (H : 2500 maxi) 930 (H : 2760 maxi)	Métal	X	-	X	-	-	-	-
	MBD-193	1	X	-	Ferme-porte ISEO (glissière)	Mode 2	1840	2300	630	1070	Métal PROFEU®	-	-	-	X	-	-	-
	MBD-194	1	X	-	Ferme-porte ISEO (glissière)	Mode 2	1840	2300	630	1070	Métal PROFEU® Hospitalier	-	-	-	X	-	-	-
	MBD-201	1	X	-	Ferme-porte DORMAKABA (glissière)	Mode 2	1840	2760	630	1100 (H : 2500 maxi) 930 (H : 2760 maxi)	Bois	X	X	X	X	-	X	X
	MBD-202	1	X	-	Ferme-porte DORMAKABA (glissière)	Mode 2	1840	2760	630	1100 (H : 2500 maxi) 930 (H : 2760 maxi)	Métal	X	-	X	-	-	-	-
	MBD-205	1	X	-	Ferme-porte DORMAKABA (glissière)	Mode 2	1840	2300	630	1070	Métal PROFEU®	-	-	-	X	-	-	-
	MBD-207	1	X	-	Ferme-porte DORMAKABA (glissière)	Mode 2	1840	2300	630	1070	Métal PROFEU® Hospitalier	-	-	-	X	-	-	-
	MBD-203	1	X	-	Ferme-porte GROOM (débrayable)	Mode 2	1840	2760	630	1230 (H : 2500 maxi) 930 (H : 2760 maxi)	Bois	X	X	X	X	-	X	X
	MBD-204	1	X	-	Ferme-porte GROOM (débrayable)	Mode 2	1840	2760	630	1230 (H : 2500 maxi) 930 (H : 2760 maxi)	Métal	X	-	X	-	-	-	-
MBD-206	1	X	-	Ferme-porte GROOM (débrayable)	Mode 2	1840	2300	630	1070	Métal PROFEU®	-	-	-	X	-	-	-	
MBD-208	1	X	-	Ferme-porte GROOM (débrayable)	Mode 2	1840	2300	630	1070	Métal PROFEU® Hospitalier	-	-	-	X	-	-	-	

* Largeur minimum standard, hors impact équipements spécifiques susceptibles d'imposer une largeur minimum supérieure

BLOCS-PORTES D.A.S. RÉSISTANTS AU FEU

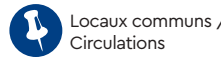
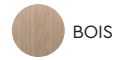
BLOCS-PORTES BOIS PLEINS - EI60 - 1 VANTAIL AVEC BANDEAU



REF. COMMERCIALE	REF. FICHE PRODUIT	NOMBRE DE VANTAUX	TYPE DE PORTE		SYSTÈME DE REFERMETURE / DE ROTATION	CERTIFICATIONS  PORTES RESISTANT AU FEU EN BOIS	DIMENSIONS				HUISSERIE	SOLUTIONS DE MISE EN ŒUVRE						
			BATTANTE	VA & VIENT			HAUTEUR (en mm)		LARGEUR (en mm)			À L'AVANCEMENT			APRÈS-COUP			
							mini	maxi	mini*	maxi		BÉTON PARPAING	CARREAUX DE PLÂTRE	BÉTON CELLULAIRE	CLOISON SÈCHE	CLOISON VITRÉE	BÉTON PARPAING	CLOISON SÈCHE
1V SP51 BANDEAU	MBD-211	1	X	-	Bandeau GROOM	Mode 2	1840	2760	730	1230 (H : 2500 maxi) 930 (H : 2760 maxi)	Bois	X	X	X	X	-	X	X
	MBD-212	1	X	-	Bandeau GROOM	Mode 2	1840	2760	730	1230 (H : 2500 maxi) 930 (H : 2760 maxi)	Métal	X	-	X	-	-	-	-
	MBD-213	1	X	-	Bandeau GROOM	Mode 2	1840	2300	630	1070	Métal PROFEU®	-	-	-	X	-	-	-
	MBD-214	1	X	-	Bandeau GROOM	Mode 2	1840	2300	630	1070	Métal PROFEU® Hospitalier	-	-	-	X	-	-	-
	MBD-221	1	X	-	Bandeau ISEO	Mode 2	1840	2760	730	1100 (H : 2500 maxi) 930 (H : 2760 maxi)	Bois	X	X	X	X	-	X	X
	MBD-222	1	X	-	Bandeau ISEO	Mode 2	1840	2760	730	1100 (H : 2500 maxi) 930 (H : 2760 maxi)	Métal	X	-	X	-	-	-	-
	MBD-223	1	X	-	Bandeau ISEO	Mode 2	1840	2300	630	1070	Métal PROFEU®	-	-	-	X	-	-	-
	MBD-224	1	X	-	Bandeau ISEO	Mode 2	1840	2300	630	1070	Métal PROFEU® Hospitalier	-	-	-	X	-	-	-
	MBD-231	1	X	-	Bandeau DORMAKABA	Mode 2	1840	2760	730	1230 (H : 2500 maxi) 930 (H : 2760 maxi)	Bois	X	X	X	X	-	X	X
	MBD-232	1	X	-	Bandeau DORMAKABA	Mode 2	1840	2760	730	1230 (H : 2500 maxi) 930 (H : 2760 maxi)	Métal	X	-	X	-	-	-	-
MBD-233	1	X	-	Bandeau DORMAKABA	Mode 2	1840	2300	630	1070	Métal PROFEU®	-	-	-	X	-	-	-	
MBD-235	1	X	-	Bandeau DORMAKABA	Mode 2	1840	2300	630	1070	Métal PROFEU® Hospitalier	-	-	-	X	-	-	-	
1V SP51 BANDEAU	MBD-234	1	X	-	Bandeau encastré DORMAKABA	Mode 2	1840	2750	630	1230 (H : 2500 maxi) 930 (H : 2750 maxi)	Bois	X	X	X	X	-	X	X
	MBD-1045	1	X	-	Bandeau encastré DORMAKABA	Mode 2	1840	2750	730	1230 (H : 2500 maxi) 930 (H : 2760 maxi)	Métal	X	X	X	X	-	X	X
	MBD-1046	1	X	-	Bandeau encastré DORMAKABA	Mode 2	1840	2300	730	1230	Métal PROFEU®	X	-	X	-	-	-	-
	MBD-1047	1	X	-	Bandeau encastré DORMAKABA	Mode 2	1840	2300	730	1230	Métal PROFEU® Hospitalier	-	-	-	X	-	-	-

* Largeur minimum standard, hors impact équipements spécifiques susceptibles d'imposer une largeur minimum supérieure

BLOCS-PORTES D.A.S. RÉSISTANTS AU FEU

BLOCS-PORTES BOIS PLEINS - EI60 - 1 VANTAIL MOTORISÉ AVEC OPÉRATEUR D'OUVERTURE





REF. COMMERCIALE	REF. FICHE PRODUIT	NOMBRE DE VANTAUX	TYPE DE PORTE		SYSTÈME DE REFERMÉTURE / DE ROTATION	CERTIFICATIONS  PORTES RÉSISTANT AU FEU EN BOIS	DIMENSIONS				HUISSERIE	SOLUTIONS DE MISE EN ŒUVRE						
			BAITANTE	VA & VIENT			HAUTEUR (en mm)		LARGEUR (en mm)			À L'AVANCEMENT			APRÈS-COUP			
							mini	maxi	mini*	maxi		BÉTON PARPAING	CARREAUX DE PLÂTRE	BÉTON CELLULAIRE	CLOISON SÈCHE	CLOISON VITRÉE	BÉTON PARPAING	CLOISON SÈCHE
TV SP51 OP	MBD-1010	1	X	-	DORMAKABA ED 100 / ED 250	Mode 2	1840	2760	730	1230 (H : 2500 maxi) 930 (H : 2760 maxi)	Bois	X	X	X	X	-	X	X
	MBD-1011	1	X	-	DORMAKABA ED 100 / ED 250	Mode 2	1840	2760	730	1230 (H : 2500 maxi) 930 (H : 2760 maxi)	Métal	X	-	X	-	-	-	-
	MBD-1028	1	X	-	DORMAKABA ED 100 / ED 250	Mode 2	1840	2300	730	1070	Métal PROFEU®	-	-	-	X	-	-	-
	MBD-1029	1	X	-	DORMAKABA ED 100 / ED 250	Mode 2	1840	2300	730	1070	Métal PROFEU® Hospitalier	-	-	-	X	-	-	-

* Largeur minimum standard, hors impact équipements spécifiques susceptibles d'imposer une largeur minimum supérieure

BLOCS-PORTES D.A.S. RÉSISTANTS AU FEU

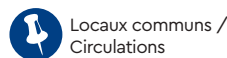
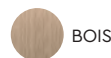
BLOCS-PORTES BOIS PLEINS - EI60 - 1 VANTAUX AVEC PIVOT LINTEAU



REF. COMMERCIALE	REF. FICHE PRODUIT	NOMBRE DE VANTAUX	TYPE DE PORTE		SYSTÈME DE REFERMATURE / DE ROTATION (GRL100 : ventouse déportée GRL200 EMS : ventouse intégrée)	CERTIFICATIONS  PORTES RESISTANT AU FEU EN BOIS	DIMENSIONS				HUISSERIE	SOLUTIONS DE MISE EN ŒUVRE						
			BATTANTE	VA & VIENT			HAUTEUR (en mm)		LARGEUR (en mm)			À L'AVANCEMENT			APRÈS-COUP			
							mini	maxi	mini*	maxi		BÉTON PARPAING	CARREAUX DE PLÂTRE	BÉTON CELLULAIRE	CLOISON SÈCHE	CLOISON VITRÉE	BÉTON PARPAING	CLOISON SÈCHE
1V SP46/DA LINTEAU	MBD-311	1	-	X	Pivot linteau GRL100	Mode 2	1840	2640	630	1130 (H : 2300 maxi) 1075 (H : 2640 maxi)	Bois / 3 côtés	X	X	X	X	X	X	X
	MBD-312	1	-	X	Pivot linteau GRL100	Mode 2	1840	2640	630	1130 (H : 2300 maxi) 1075 (H : 2640 maxi)	Bois / sans montant sans fileur	X	-	-	X	-	X	X
	MBD-313	1	-	X	Pivot linteau GRL100	Mode 2	1840	2640	630	1130 (H : 2300 maxi) 1075 (H : 2640 maxi)	Bois / sans montant avec fileur	X	-	-	X	-	X	X
1V SP46/DA LINTEAU (joints anti-pince doigts côté battement)	MBD-375	1	-	X	Pivot linteau GRL100	Mode 2	1840	2640	630	1130 (H : 2300 maxi) 1075 (H : 2640 maxi)	Bois / 3 côtés	X	X	X	X	X	X	X
1V SP46/DA LINTEAU	MBD-321	1	-	X	Pivot linteau GRL200 EMS	Mode 2	1840	2640	630	1130 (H : 2300 maxi) 1075 (H : 2640 maxi)	Bois / 3 côtés	X	X	X	X	X	X	X
	MBD-322	1	-	X	Pivot linteau GRL200 EMS	Mode 2	1840	2640	630	1130 (H : 2300 maxi) 1075 (H : 2640 maxi)	Bois / sans montant sans fileur	X	-	-	X	-	X	X
	MBD-323	1	-	X	Pivot linteau GRL200 EMS	Mode 2	1840	2640	630	1130 (H : 2300 maxi) 1075 (H : 2640 maxi)	Bois / sans montant avec fileur	X	-	-	X	-	X	X
1V SP46/DA LINTEAU (joints anti-pince doigts côté battement)	MBD-376	1	-	X	Pivot linteau GRL200 EMS	Mode 2	1840	2640	630	1130 (H : 2300 maxi) 1075 (H : 2640 maxi)	Bois / 3 côtés	X	X	X	X	X	X	X
1V SP51/DA LINTEAU	MBD-481	1	-	X	Pivot linteau motorisé TS PLM	-	1840	2640	630	1130 (H : 2300 maxi) 1075 (H : 2640 maxi)	Bois / 3 côtés	X	X	X	X	X	X	X

* Largeur minimum standard, hors impact équipements spécifiques susceptibles d'imposer une largeur minimum supérieure



Serge CHAPUIS Auteur Photographe



ANTEALE Photographe



BLOCS-PORTES D.A.S. RÉSISTANTS AU FEU

BLOCS-PORTES BOIS PLEINS - EI60 - 2 VANTAUX AVEC FERME-PORTES



REF. COMMERCIALE	REF. FICHE PRODUIT	NOMBRE DE VANTAUX	TYPE DE PORTE		SYSTÈME DE REFERMETURE / DE ROTATION	CERTIFICATIONS  PORTES RÉSISTANT AU FEU EN BOIS	DIMENSIONS				TYPE DE BATTEMENT	HUISSERIE	SOLUTIONS DE MISE EN ŒUVRE						
			BAITANTE	VA & VIENT			HAUTEUR (en mm)		LARGEUR (en mm)				À L'AVANCEMENT			APRÈS-COUP			
							mini	maxi	mini*	maxi			BÉTON PARPAING	CARREAUX DE PLÂTRE	BÉTON CELLULAIRE	CLOISON SÈCHE	CLOISON VITRÉE	BÉTON PARPAING	CLOISON SÈCHE
2V SP51 FP	MBD-241	2	X	-	Ferme-portes GROOM (compas)	Mode 2	1840	2760	530+430	1100+1100 (H : 2500 maxi) 930+930 (H : 2760 maxi)	Chants droits	Bois	X	X	X	X	-	X	X
	MBD-242	2	X	-	Ferme-portes GROOM (compas)	Mode 2	1840	2760	530+430	1100+1100 (H : 2500 maxi) 930+930 (H : 2760 maxi)	Chants droits	Métal	X	-	X	-	-	-	-
	MBD-410	2	X	-	Ferme-portes GROOM (compas)	Mode 2	1840	2500	800+630 800+530	1230+1230 1030+1030	Chants droits	Métal PROFEU®	-	-	-	X	-	-	-
	MBD-416	2	X	-	Ferme-portes GROOM (compas)	Mode 2	1840	2500	800+630 800+530	1230+1230 1030+1030	Chants droits	Métal PROFEU® Hospitalier	-	-	-	X	-	-	-
	MBD-244	2	X	-	Ferme-portes GROOM (compas)	Mode 2	1840	2760	530+430	1100+1100 (H : 2500 maxi) 930+930 (H : 2760 maxi)	Feuilluré	Bois	X	X	X	X	-	X	X
	MBD-245	2	X	-	Ferme-portes GROOM (compas)	Mode 2	1840	2760	530+430	1100+1100 (H : 2500 maxi) 930+930 (H : 2760 maxi)	Feuilluré	Métal	X	-	X	-	-	-	-
	MBD-412	2	X	-	Ferme-portes GROOM (compas)	Mode 2	1840	2500	800+630 800+530	1230+1230 1030+1030	Feuilluré	Métal PROFEU®	-	-	-	X	-	-	-
	MBD-418	2	X	-	Ferme-portes GROOM (compas)	Mode 2	1840	2500	800+630 800+530	1230+1230 1030+1030	Feuilluré	Métal PROFEU® Hospitalier	-	-	-	X	-	-	-
	MBD-246	2	X	-	Ferme-portes GROOM (glissière)	Mode 2	1840	2760	630+430	1230+1230 (H : 2500 maxi) 930+930 (H : 2760 maxi)	Chants droits	Bois	X	X	X	X	-	X	X
	MBD-247	2	X	-	Ferme-portes GROOM (glissière)	Mode 2	1840	2760	630+430	1230+1230 (H : 2500 maxi) 930+930 (H : 2760 maxi)	Chants droits	Métal	X	-	X	-	-	-	-
	MBD-411	2	X	-	Ferme-portes GROOM (glissière)	Mode 2	1840	2500	800+630 800+530	1230+1230 1030+1030	Chants droits	Métal PROFEU®	-	-	-	X	-	-	-
	MBD-417	2	X	-	Ferme-portes GROOM (glissière)	Mode 2	1840	2500	800+630 800+530	1230+1230 1030+1030	Chants droits	Métal PROFEU® Hospitalier	-	-	-	X	-	-	-
	MBD-248	2	X	-	Ferme-portes GROOM (glissière)	Mode 2	1840	2760	730+730	1230+1230 (H : 2500 maxi) 930+930 (H : 2760 maxi)	Feuilluré	Bois	X	X	X	X	-	X	X
	MBD-249	2	X	-	Ferme-portes GROOM (glissière)	Mode 2	1840	2760	730+730	1230+1230 (H : 2500 maxi) 930+930 (H : 2760 maxi)	Feuilluré	Métal	X	-	X	-	-	-	-
	MBD-413	2	X	-	Ferme-portes GROOM (glissière)	Mode 2	1840	2500	800+630 800+530	1230+1230 1030+1030	Feuilluré	Métal PROFEU®	-	-	-	X	-	-	-
	MBD-419	2	X	-	Ferme-portes GROOM (glissière)	Mode 2	1840	2500	800+630 800+530	1230+1230 1030+1030	Feuilluré	Métal PROFEU® Hospitalier	-	-	-	X	-	-	-

* Largeur minimum standard, hors impact équipements spécifiques susceptibles d'imposer une largeur minimum supérieure

BLOCS-PORTES D.A.S. RÉSISTANTS AU FEU

BLOCS-PORTES BOIS PLEINS - EI60 - 2 VANTAUX AVEC FERME-PORTES (SUITE)



REF. COMMERCIALE	REF. FICHE PRODUIT	NOMBRE DE VANTAUX	TYPE DE PORTE		SYSTÈME DE REFERMURE / DE ROTATION	CERTIFICATIONS  PORTES RÉSISTANT AU FEU EN BOIS	DIMENSIONS				TYPE DE BATTEMENT	HUISSERIE	SOLUTIONS DE MISE EN ŒUVRE						
			BAITANTE	VA & VIENT			HAUTEUR (en mm)		LARGEUR (en mm)				À L'AVANCEMENT			APRÈS-COUP			
							mini	maxi	mini*	maxi			BÉTON PARPAING	CARREAUX DE PLÂTRE	BÉTON CELLULAIRE	CLOISON SÈCHE	CLOISON VITRÉE	BÉTON PARPAING	CLOISON SÈCHE
2V SP51 FP	MBD-251	2	X	-	Ferme-portes ISEO (glissière)	Mode 2	1840	2760	530+430	1100+1100 (H : 2500 maxi) 930+930 (H : 2760 maxi)	Chants droits	Bois	X	X	X	X	-	X	X
	MBD-252	2	X	-	Ferme-portes ISEO (glissière)	Mode 2	1840	2760	530+430	1100+1100 (H : 2500 maxi) 930+930 (H : 2760 maxi)	Chants droits	Métal	X	-	X	-	-	-	-
	MBD-253	2	X	-	Ferme-portes ISEO (glissière)	Mode 2	1840	2500	800+630 800+530	1230+1230 1030+1030	Chants droits	Métal PROFEU®	-	-	-	X	-	-	-
	MBD-257	2	X	-	Ferme-portes ISEO (glissière)	Mode 2	1840	2500	800+630 800+530	1230+1230 1030+1030	Chants droits	Métal PROFEU® Hospitalier	-	-	-	X	-	-	-
	MBD-254	2	X	-	Ferme-portes ISEO (glissière)	Mode 2	1840	2760	730+730	1100+1100 (H : 2500 maxi) 930+930 (H : 2760 maxi)	Feuilluré	Bois	X	X	X	X	-	X	X
	MBD-255	2	X	-	Ferme-portes ISEO (glissière)	Mode 2	1840	2760	730+730	1100+1100 (H : 2500 maxi) 930+930 (H : 2760 maxi)	Feuilluré	Métal	X	-	X	-	-	-	-
	MBD-256	2	X	-	Ferme-portes ISEO (glissière)	Mode 2	1840	2500	800+630 800+530	1230+1230 1030+1030	Feuilluré	Métal PROFEU®	-	-	-	X	-	-	-
	MBD-258	2	X	-	Ferme-portes ISEO (glissière)	Mode 2	1840	2500	800+630 800+530	1230+1230 1030+1030	Feuilluré	Métal PROFEU® Hospitalier	-	-	-	X	-	-	-
	MBD-261	2	X	-	Ferme-portes DORMAKABA (glissière)	Mode 2	1840	2760	530+430	1230+1230 (H : 2500 maxi) 930+930 (H : 2760 maxi)	Chants droits	Bois	X	X	X	X	-	X	X
	MBD-262	2	X	-	Ferme-portes DORMAKABA (glissière)	Mode 2	1840	2760	530+430	1230+1230 (H : 2500 maxi) 930+930 (H : 2760 maxi)	Chants droits	Métal	X	-	X	-	-	-	-
	MBD-263	2	X	-	Ferme-portes DORMAKABA (glissière)	Mode 2	1840	2500	800+630 800+530	1230+1230 1030+1030	Chants droits	Métal PROFEU®	-	-	-	X	-	-	-
	MBD-267	2	X	-	Ferme-portes DORMAKABA (glissière)	Mode 2	1840	2500	800+630 800+530	1230+1230 1030+1030	Chants droits	Métal PROFEU® Hospitalier	-	-	-	X	-	-	-
	MBD-264	2	X	-	Ferme-portes DORMAKABA (glissière)	Mode 2	1840	2760	730+730	1230+1230 (H : 2500 maxi) 930+930 (H : 2760 maxi)	Feuilluré	Bois	X	X	X	X	-	X	X
	MBD-265	2	X	-	Ferme-portes DORMAKABA (glissière)	Mode 2	1840	2760	730+730	1230+1230 (H : 2500 maxi) 930+930 (H : 2760 maxi)	Feuilluré	Métal	X	-	X	-	-	-	-
	MBD-266	2	X	-	Ferme-portes DORMAKABA (glissière)	Mode 2	1840	2500	800+630 800+530	1230+1230 1030+1030	Feuilluré	Métal PROFEU®	-	-	-	X	-	-	-
	MBD-268	2	X	-	Ferme-portes DORMAKABA (glissière)	Mode 2	1840	2500	800+630 800+530	1230+1230 1030+1030	Feuilluré	Métal PROFEU® Hospitalier	-	-	-	X	-	-	-
	MBD-368	2	X	-	Ferme-portes GROOM (débrayable)	Mode 2	1840	2760	800+730 800+530	1230+1230 (H : 2500 maxi) 930+930 (H : 2760 maxi)	Feuilluré	Bois	X	X	X	X	-	X	X
	MBD-369	2	X	-	Ferme-portes GROOM (débrayable)	Mode 2	1840	2760	800+730 800+530	1230+1230 (H : 2500 maxi) 930+930 (H : 2760 maxi)	Feuilluré	Métal	X	-	X	-	-	-	-
	MBD-414	2	X	-	Ferme-portes GROOM (débrayable)	Mode 2	1840	2500	800+730 800+530	1230+1230 1030+1030	Feuilluré	Métal PROFEU®	-	-	-	X	-	-	-
	MBD-420	2	X	-	Ferme-portes GROOM (débrayable)	Mode 2	1840	2500	800+730 800+530	1230+1230 1030+1030	Feuilluré	Métal PROFEU® Hospitalier	-	-	-	X	-	-	-

* Largeur minimum standard, hors impact équipements spécifiques susceptibles d'imposer une largeur minimum supérieure

BLOCS-PORTES D.A.S. RÉSISTANTS AU FEU

BLOCS-PORTES BOIS PLEINS - EI60 - 2 VANTAUX AVEC BANDEAU



REF. COMMERCIALE	REF. FICHE PRODUIT	NOMBRE DE VANTAUX	TYPE DE PORTE		SYSTÈME DE REFERMURE / DE ROTATION	CERTIFICATIONS 	DIMENSIONS				TYPE DE BATTEMENT	HUISSERIE	SOLUTIONS DE MISE EN ŒUVRE						
			BATTANTE	VA & VIENT			HAUTEUR (en mm)		LARGEUR (en mm)*				À L'AVANCEMENT			APRÈS-COUP			
							mini	maxi	mini	maxi			BÉTON PARPAING	CARREAUX DE PLÂTRE	BÉTON CELLULAIRE	CLOISON SÈCHE	CLOISON VITRÉE	BÉTON PARPAING	CLOISON SÈCHE
2V SP51 BANDEAU	MBD-271	2	X	-	Bandeau GROOM	Mode 2	1840	2760	530+530	1230+1230 (H : 2500 maxi) 930+930 (H : 2760 maxi)	Chants droits	Bois	X	X	X	X	-	X	X
	MBD-272	2	X	-	Bandeau GROOM	Mode 2	1840	2760	530+530	1230+1230 (H : 2500 maxi) 930+930 (H : 2760 maxi)	Chants droits	Métal	X	-	X	-	-	-	-
	MBD-273	2	X	-	Bandeau GROOM	Mode 2	1840	2500	800+630 800+530	1230+1230 1030+1030	Chants droits	Métal PROFEU®	-	-	-	X	-	-	-
	MBD-277	2	X	-	Bandeau GROOM	Mode 2	1840	2500	800+630 800+530	1230+1230 1030+1030	Chants droits	Métal PROFEU® Hospitalier	-	-	-	X	-	-	-
	MBD-274	2	X	-	Bandeau GROOM	Mode 2	1840	2760	530+530	1230+1230 (H : 2500 maxi) 930+930 (H : 2760 maxi)	Feuilluré	Bois	X	X	X	X	-	X	X
	MBD-275	2	X	-	Bandeau GROOM	Mode 2	1840	2760	530+530	1230+1230 (H : 2500 maxi) 930+930 (H : 2760 maxi)	Feuilluré	Métal	X	-	X	-	-	-	-
	MBD-276	2	X	-	Bandeau GROOM	Mode 2	1840	2500	800+630 800+530	1230+1230 1030+1030	Feuilluré	Métal PROFEU®	-	-	-	X	-	-	-
	MBD-278	2	X	-	Bandeau GROOM	Mode 2	1840	2500	800+630 800+530	1230+1230 1030+1030	Feuilluré	Métal PROFEU® Hospitalier	-	-	-	X	-	-	-
	MBD-281	2	X	-	Bandeau ISEO	Mode 2	1840	2760	530+530	1100+1100 (H : 2500 maxi) 930+930 (H : 2760 maxi)	Chants droits	Bois	X	X	X	X	-	X	X
	MBD-282	2	X	-	Bandeau ISEO	Mode 2	1840	2760	530+530	1100+1100 (H : 2500 maxi) 930+930 (H : 2760 maxi)	Chants droits	Métal	X	-	X	-	-	-	-
	MBD-283	2	X	-	Bandeau ISEO	Mode 2	1840	2500	800+630 800+530	1230+1230 1030+1030	Chants droits	Métal PROFEU®	-	-	-	X	-	-	-
	MBD-287	2	X	-	Bandeau ISEO	Mode 2	1840	2500	800+630 800+530	1230+1230 1030+1030	Chants droits	Métal PROFEU® Hospitalier	-	-	-	X	-	-	-
	MBD-284	2	X	-	Bandeau ISEO	Mode 2	1840	2760	530+530	1100+1100 (H : 2500 maxi) 930+930 (H : 2760 maxi)	Feuilluré	Bois	X	X	X	X	-	X	X
	MBD-285	2	X	-	Bandeau ISEO	Mode 2	1840	2760	530+530	1100+1100 (H : 2500 maxi) 930+930 (H : 2760 maxi)	Feuilluré	Métal	X	-	X	-	-	-	-
	MBD-286	2	X	-	Bandeau ISEO	Mode 2	1840	2500	800+630 800+530	1230+1230 1030+1030	Feuilluré	Métal PROFEU®	-	-	-	X	-	-	-
	MBD-288	2	X	-	Bandeau ISEO	Mode 2	1840	2500	800+630 800+530	1230+1230 1030+1030	Feuilluré	Métal PROFEU® Hospitalier	-	-	-	X	-	-	-

* Largeur minimum et largeur maximum standard, hors impact équipements spécifiques susceptibles d'imposer une largeur minimum supérieure ou largeur maximum inférieure - Se référer à la fiche produit pour plus d'information.

BLOCS-PORTES D.A.S. RÉSISTANTS AU FEU

BLOCS-PORTES BOIS PLEINS - EI60 - 2 VANTAUX AVEC BANDEAU (SUITE)



Locaux communs /
Circulations



EI60



D.A.S. Mode 2
certifié NF





REF. COMMERCIALE	REF. FICHE PRODUIT	NOMBRE DE VANTAUX	TYPE DE PORTE		SYSTÈME DE REFERMETURE / DE ROTATION	CERTIFICATIONS  PORTES RÉSISTANT AU FEU EN BOIS	DIMENSIONS				TYPE DE BATTEMENT	HUISSERIE	SOLUTIONS DE MISE EN ŒUVRE						
			BATTANTE	VA & VIENT			HAUTEUR (en mm)		LARGEUR (en mm)*				À L'AVANCEMENT			APRÈS-COUP			
							mini	maxi	mini	maxi			BÉTON PARPAING	CARREAUX DE PLÂTRE	BÉTON CELLULAIRE	CLOISON SÈCHE	CLOISON VITRÉE	BÉTON PARPAING	CLOISON SÈCHE
2V SP51 BANDEAU	MBD-291	2	X	-	Bandeau DORMAKABA	Mode 2	1840	2760	530+530	1230+1230 (H : 2500 maxi) 930+930 (H : 2760 maxi)	Chants droits	Bois	X	X	X	X	-	X	X
	MBD-292	2	X	-	Bandeau DORMAKABA	Mode 2	1840	2760	530+530	1230+1230 (H : 2500 maxi) 930+930 (H : 2760 maxi)	Chants droits	Métal	X	-	X	-	-	-	-
	MBD-293	2	X	-	Bandeau DORMAKABA	Mode 2	1840	2500	800+630 800+530	1230+1230 1030+1030	Chants droits	Métal PROFEU®	-	-	-	X	-	-	-
	MBD-298	2	X	-	Bandeau DORMAKABA	Mode 2	1840	2500	800+630 800+530	1230+1230 1030+1030	Chants droits	Métal PROFEU® Hospitalier	-	-	-	X	-	-	-
	MBD-294	2	X	-	Bandeau DORMAKABA	Mode 2	1840	2760	530+530	1230+1230 (H : 2500 maxi) 930+930 (H : 2760 maxi)	Feuilluré	Bois	X	X	X	X	-	X	X
	MBD-295	2	X	-	Bandeau DORMAKABA	Mode 2	1840	2760	530+530	1230+1230 (H : 2500 maxi) 930+930 (H : 2760 maxi)	Feuilluré	Métal	X	-	X	-	-	-	-
	MBD-296	2	X	-	Bandeau DORMAKABA	Mode 2	1840	2500	800+630 800+530	1230+1230 1030+1030	Feuilluré	Métal PROFEU®	-	-	-	X	-	-	-
	MBD-297	2	X	-	Bandeau DORMAKABA	Mode 2	1840	2500	800+630 800+530	1230+1230 1030+1030	Feuilluré	Métal PROFEU® Hospitalier	-	-	-	X	-	-	-
2V SP51 BANDEAU	MBD-301	2	X	-	Bandeau encastré DORMAKABA	Mode 2	1840	2750	790+530	1230+1230 (H : 2500 maxi) 930+930 (H : 2750 maxi)	Chants droits	Bois	X	X	X	X	-	X	X
	MBD-304	2	X	-	Bandeau encastré DORMAKABA	Mode 2	1840	2750	790+530	1230+1230 (H : 2500 maxi) 930+930 (H : 2750 maxi)	Feuilluré	Bois	X	X	X	X	-	X	X
2V SP51 BANDEAU	MBD-1049	2	X	-	Bandeau encastré DORMAKABA	Mode 2	1840	2760	730+430	1230+1230 (H : 2500 maxi) 930+930 (H : 2750 maxi)	Chants droits	Métal	X	-	X	-	-	-	-
	MBD-1050	2	X	-	Bandeau encastré DORMAKABA	Mode 2	1840	2500	730+430	1230+1230	Chants droits	Métal PROFEU®	-	-	-	X	-	-	-
	MBD-1051	2	X	-	Bandeau encastré DORMAKABA	Mode 2	1840	2500	730+430	1230+1230	Chants droits	Métal PROFEU® Hospitalier	-	-	-	X	-	-	-

* Largeur minimum et largeur maximum standard, hors impact équipements spécifiques susceptibles d'imposer une largeur minimum supérieure ou largeur maximum inférieure - Se référer à la fiche produit pour plus d'information.

BLOCS-PORTES D.A.S. RÉSISTANTS AU FEU

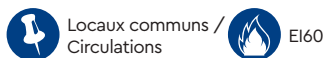
BLOCS-PORTES BOIS PLEINS - EI60 - 2 VANTAUX MOTORISÉS AVEC OPÉRATEURS D'OUVERTURE



REF. COMMERCIALE	REF. FICHE PRODUIT	NOMBRE DE VANTAUX	TYPE DE PORTE		SYSTÈME DE REFERMETURE / DE ROTATION	CERTIFICATIONS 	DIMENSIONS				TYPE DE BATTEMENT	HUISSERIE	SOLUTIONS DE MISE EN ŒUVRE						
			BATTANTE	VA & VIENT			HAUTEUR (en mm)		LARGEUR (en mm)*				À L'AVANCEMENT			APRÈS-COUP			
							mini	maxi	mini	maxi			BÉTON PARPAING	CARREAUX DE PLÂTRE	BÉTON CELLULAIRE	CLOISON SÈCHE	CLOISON VITRÉE	BÉTON PARPAING	CLOISON SÈCHE
2V SP51 OP	MBD-1014	2	X	-	DORMAKABA ED 100 / ED 250	Mode 2	1840	2760	730+530	1230+1230 (H : 2500 maxi) 930+930 (H : 2760 maxi)	Feuilluré	Bois	X	X	X	X	-	X	X
	MBD-1015	2	X	-	DORMAKABA ED 100 / ED 250	Mode 2	1840	2760	730+530	1230+1230 (H : 2500 maxi) 930+930 (H : 2760 maxi)	Feuilluré	Métal	X	-	X	-	-	-	-
	MBD-1033	2	X	-	DORMAKABA ED 100 / ED 250	Mode 2	1840	2500	800+630 800+530	1230+1230 1030+1030	Feuilluré	Métal PROFEU®	-	-	-	X	-	-	-
	MBD-1034	2	X	-	DORMAKABA ED 100 / ED 250	Mode 2	1840	2500	800+630 800+530	1230+1230 1030+1030	Feuilluré	Métal PROFEU® Hospitalier	-	-	-	X	-	-	-

* Largeur minimum et largeur maximum standard, hors impact équipements spécifiques susceptibles d'imposer une largeur minimum supérieure ou largeur maximum inférieure - Se référer à la fiche produit pour plus d'information.



BLOCS-PORTES D.A.S. RÉSISTANTS AU FEU

BLOCS-PORTES BOIS PLEINS - EI60 - 2 VANTAUX AVEC PIVOTS LINTEAU



Locaux communs / Circulations



D.A.S. Mode 2 certifié NF



REF. COMMERCIALE	REF. FICHE PRODUIT	NOMBRE DE VANTAUX	TYPE DE PORTE		SYSTÈME DE REFERMETURE / DE ROTATION (GRL100 : ventouse déportée GRL200 EMS : ventouse intégrée)	CERTIFI- CATIONS  PORTES RESISTANT AU FEU EN BOIS	DIMENSIONS				TYPE DE BATTEMENT	HUISSERIE	SOLUTIONS DE MISE EN ŒUVRE						
			BATTANTE	VA & VIENT			HAUTEUR (en mm)		LARGEUR (en mm)				À L'AVANCEMENT			APRÈS-COUP			
							mini	maxi	mini*	maxi			BÉTON PARPAING	CARREAUX DE PLÂTRE	BÉTON CELLULAIRE	CLOISON SÈCHE	CLOISON VITRÉE	BÉTON PARPAING	CLOISON SÈCHE
2V SP46/DA LINTEAU (joints double lèvres côté battement)	MBD-331	2	-	X	Pivots linteau GRL100	Mode 2	1840	2640	530+530	1130+1130 (H : 2500 maxi) 1075+1075 (H : 2640 maxi)	Chants droits	Bois / 3 côtés	X	X	X	X	X	X	X
	MBD-332	2	-	X	Pivots linteau GRL100	Mode 2	1840	2640	530+530	1130+1130 (H : 2500 maxi) 1075+1075 (H : 2640 maxi)	Chants droits	Bois / sans montant sans fileur	X	-	-	X	-	X	X
	MBD-333	2	-	X	Pivots linteau GRL100	Mode 2	1840	2640	530+530	1130+1130 (H : 2500 maxi) 1075+1075 (H : 2640 maxi)	Chants droits	Bois / sans montant avec fileur	X	-	-	X	-	X	X
2V SP46/DA LINTEAU (joints anti-pince doigts côté battement)	MBD-390	2	-	X	Pivots linteau GRL100	Mode 2	1840	2640	530+530	1130+1130 (H : 2500 maxi) 1075+1075 (H : 2640 maxi)	Chants droits	Bois / 3 côtés	X	X	X	X	X	X	X
	MBD-391	2	-	X	Pivots linteau GRL100	Mode 2	1840	2640	530+530	1130+1130 (H : 2500 maxi) 1075+1075 (H : 2640 maxi)	Chants droits	Bois / sans montant sans fileur	X	-	-	X	-	X	X
	MBD-392	2	-	X	Pivots linteau GRL100	Mode 2	1840	2640	530+530	1130+1130 (H : 2500 maxi) 1075+1075 (H : 2640 maxi)	Chants droits	Bois / sans montant avec fileur	X	-	-	X	-	X	X
2V SP46/DA LINTEAU (joints double lèvres côté battement)	MBD-341	2	-	X	Pivots linteau GRL200 EMS	Mode 2	1840	2640	530+530	1130+1130 (H : 2500 maxi) 1075+1075 (H : 2640 maxi)	Chants droits	Bois / 3 côtés	X	X	X	X	X	X	X
	MBD-342	2	-	X	Pivots linteau GRL200 EMS	Mode 2	1840	2640	530+530	1130+1130 (H : 2500 maxi) 1075+1075 (H : 2640 maxi)	Chants droits	Bois / sans montant sans fileur	X	-	-	X	-	X	X
	MBD-343	2	-	X	Pivots linteau GRL200 EMS	Mode 2	1840	2640	530+530	1130+1130 (H : 2500 maxi) 1075+1075 (H : 2640 maxi)	Chants droits	Bois / sans montant avec fileur	X	-	-	X	-	X	X
2V SP46/DA LINTEAU (joints anti-pince doigts côté battement)	MBD-393	2	-	X	Pivots linteau GRL200 EMS	Mode 2	1840	2640	530+530	1130+1130 (H : 2500 maxi) 1075+1075 (H : 2640 maxi)	Chants droits	Bois / 3 côtés	X	X	X	X	X	X	X
	MBD-394	2	-	X	Pivots linteau GRL200 EMS	Mode 2	1840	2640	530+530	1130+1130 (H : 2500 maxi) 1075+1075 (H : 2640 maxi)	Chants droits	Bois / sans montant sans fileur	X	-	-	X	-	X	X
	MBD-395	2	-	X	Pivots linteau GRL200 EMS	Mode 2	1840	2640	530+530	1130+1130 (H : 2500 maxi) 1075+1075 (H : 2640 maxi)	Chants droits	Bois / sans montant avec fileur	X	-	-	X	-	X	X
2V SP51/DA LINTEAU	MBD-482	2	-	X	Pivot linteau motorisé T5 PLM	-	1840	2640	530+530	1130+1130 (H : 2500 maxi) 1075+1075 (H : 2640 maxi)	Chants droits	Bois / 3 côtés	X	X	X	X	X	X	X

* Largeur minimum standard, hors impact équipements spécifiques susceptibles d'imposer une largeur minimum supérieure

BLOCS-PORTES BOIS PLEINS - EI90 - 2 VANTAUX AVEC PIVOTS LINTEAU



Locaux communs / Circulations



D.A.S. Mode 2 certifié NF





REF. COMMERCIALE	REF. FICHE PRODUIT	NOMBRE DE VANTAUX	TYPE DE PORTE		SYSTÈME DE REFERMETURE / DE ROTATION (GRL100 : ventouse déportée GRL200 EMS : ventouse intégrée)	CERTIFI- CATIONS  PORTES RESISTANT AU FEU EN BOIS	DIMENSIONS				TYPE DE BATTEMENT	HUISSERIE	SOLUTIONS DE MISE EN ŒUVRE						
			BATTANTE	VA & VIENT			HAUTEUR (en mm)		LARGEUR (en mm)				À L'AVANCEMENT			APRÈS-COUP			
							mini	maxi	mini*	maxi			BÉTON PARPAING	CARREAUX DE PLÂTRE	BÉTON CELLULAIRE	CLOISON SÈCHE	CLOISON VITRÉE	BÉTON PARPAING	CLOISON SÈCHE
2V SP65/DA LINTEAU	MBD-351	2	-	X	Pivots linteau GRL100	Mode 2	1840	2740	530+530	1130+1130 (H : 2500 maxi) 930+930 (H : 2740 maxi)	Chants droits	Bois / 3 côtés	X	-	-	X	-	-	-
	MBD-352	2	-	X	Pivots linteau GRL200 EMS	Mode 2	1840	2740	530+530	1230+1230 (H : 2500 maxi) 930+930 (H : 2740 maxi)	Chants droits	Bois / 3 côtés	X	-	-	X	-	-	-

* Largeur minimum standard, hors impact équipements spécifiques susceptibles d'imposer une largeur minimum supérieure

BLOCS-PORTES D.A.S. RÉSISTANTS AU FEU

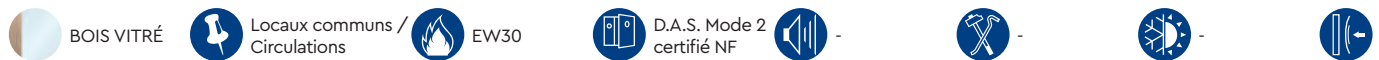
BLOCS-PORTES BOIS VITRÉS - EW30 - 1 VANTAIL



REF. COMMERCIALE	REF. FICHE PRODUIT	NOMBRE DE VANTAUX	ÉQUIPEMENTS (GRL100 : ventouse déportée GRL200 EMS : ventouse intégrée)	TYPE DE PORTE		CERTIFICATIONS  PORTES RESISTANT AU FEU EN BOIS	DIMENSIONS				SOLUTIONS DE MISE EN ŒUVRE					
				BATTANTE	VA & VIENT		HAUTEUR (en mm)		LARGEUR (en mm) (VE = vantaux égaux VI = vantaux inégaux)		À L'AVANCEMENT				APRÈS-COUP	
							mini	maxi	mini	maxi	BÉTON PARPAING	CARREAUX DE PLÂTRE	BÉTON CELLULAIRE	CLOISON SÈCHE	CLOISON VITRÉE	BÉTON PARPAING
1V GV SA30 FP	MVD-0001	1	Ferme-porte GROOM	X	-	Mode 2	1840	2750*/2780**/2823	730	1230	X	X	X	X	X	X
	MVD-0002	1	Ferme-porte DORMAKABA	X	-	Mode 2	1840	2750*/2780**/2823	730	1230	X	X	X	X	X	X
1V GV SA30 BANDEAU	MVD-0003	1	Bandeau GROOM	X	-	Mode 2	1840	2750*/2780**/2823	730	1230	X	X	X	X	X	X
	MVD-0004	1	Bandeau DORMAKABA	X	-	Mode 2	1840	2750*/2780**/2823	730	1230	X	X	X	X	X	X
1V GV SA30 BANDEAU ENCASTRÉ	MVD-0005	1	Bandeau encastré DORMAKABA	X	-	Mode 2	1840	2750*/2780**/2823	730	1100	X	X	X	X	X	X
1V GV30 DA LINTEAU	MVD-0016	1	Linteau GRL100 – huisserie bois	-	X	Mode 2	1840	2438	730	1130	X	X	X	X	X	X
	MVD-0052	1	Linteau GRL100 – sans montant sans fileur	-	X	Mode 2	1840	2438	730	1130	-	-	-	X	-	X
	MVD-0053	1	Linteau GRL100 – sans montant avec fileur	-	X	Mode 2	1840	2438	730	1130	-	-	-	X	-	X
	MVD-0017	1	Linteau GRL200 EMS – huisserie bois	-	X	Mode 2	1840	2438	730	1230 (H : 2200 maxi) 1130 (H : 2438 maxi)	X	X	X	X	X	X
	MVD-0054	1	Linteau GRL200 EMS – sans montant sans fileur	-	X	Mode 2	1840	2438	730	1230 (H : 2200 maxi) 1130 (H : 2438 maxi)	-	-	-	X	-	X
	MVD-0055	1	Linteau GRL200 EMS – sans montant avec fileur	-	X	Mode 2	1840	2438	730	1230 (H : 2200 maxi) 1130 (H : 2438 maxi)	-	-	-	X	-	X

* Essence chêne / frêne
** Essence hêtre à vernir

BLOCS-PORTES D.A.S. RÉSISTANTS AU FEU

BLOCS-PORTES BOIS VITRÉS - EI30 - 1 VANTAIL



REF. COMMERCIALE	REF. FICHE PRODUIT	NOMBRE DE VANTAUX	ÉQUIPEMENTS (GRL100 : ventouse déportée GRL200 EMS : ventouse intégrée)	TYPE DE PORTE		CERTIFICATIONS  PORTES RÉSISTANT AU FEU EN BOIS	DIMENSIONS				SOLUTIONS DE MISE EN ŒUVRE					
				BATTANTE	VA & VIENT		HAUTEUR (en mm)		LARGEUR (en mm) (VE = vantaux égaux VI = vantaux inégaux)		À L'AVANCEMENT				APRÈS-COUP	
							mini	maxi	mini	maxi	BÉTON PARPAING	CARREUX DE PLÂTRE	BÉTON CELLULAIRE	CLOISON SÈCHE	CLOISON VITRÉE	BÉTON PARPAING
1V GV SA30 FP	MVD-0020	1	Ferme-porte GROOM	X	-	Mode 2	1840	2750*/2780**/2823	730	1230	X	X	X	X	X	X
	MVD-0021	1	Ferme-porte DORMAKABA	X	-	Mode 2	1840	2750*/2780**/2823	730	1230	X	X	X	X	X	X
1V GV SA30 BANDEAU	MVD-0022	1	Bandeau GROOM	X	-	Mode 2	1840	2750*/2780**/2823	730	1230	X	X	X	X	X	X
	MVD-0023	1	Bandeau DORMAKABA	X	-	Mode 2	1840	2750*/2780**/2823	730	1230	X	X	X	X	X	X
1V GV SA30 BANDEAU ENCASTRÉ	MVD-0024	1	Bandeau encastré DORMAKABA	X	-	Mode 2	1840	2750*/2780**/2823	730	1100	X	X	X	X	X	X
1V GV30 DA LINTEAU	MVD-0035	1	Linteau GRL100 – huisserie bois	-	X	Mode 2	1840	2438	730	1130	X	X	X	X	X	X
	MVD-0060	1	Linteau GRL100 – sans montant sans fileur	-	X	Mode 2	1840	2438	730	1130	-	-	-	X	-	X
	MVD-0061	1	Linteau GRL100 – sans montant avec fileur	-	X	Mode 2	1840	2438	730	1130	-	-	-	X	-	X
	MVD-0036	1	Linteau GRL200 EMS – huisserie bois	-	X	Mode 2	1840	2438	730	1230 (H : 2200 maxi) 1130 (H : 2438 maxi)	X	X	X	X	X	X
	MVD-0062	1	Linteau GRL200 EMS – sans montant sans fileur	-	X	Mode 2	1840	2438	730	1230 (H : 2200 maxi) 1130 (H : 2438 maxi)	-	-	-	X	-	X
	MVD-0063	1	Linteau GRL200 EMS – sans montant avec fileur	-	X	Mode 2	1840	2438	730	1230 (H : 2200 maxi) 1130 (H : 2438 maxi)	-	-	-	X	-	X

* Essence chêne / frêne

** Essence hêtre à vernir

BLOCS-PORTES D.A.S. RÉSISTANTS AU FEU

BLOCS-PORTES BOIS VITRÉS - EW30 - 2 VANTAUX



REF. COMMERCIALE	REF. FICHE PRODUIT	NOMBRE DE VANTAUX	ÉQUIPEMENTS (GRL100 : ventouse déportée GRL200 EMS : ventouse intégrée)	TYPE DE PORTE		CERTIFICATIONS  PORTES RÉSISTANT AU FEU EN BOIS	DIMENSIONS				LARGEUR FOND DE FEUILLURE (en mm)	SOLUTIONS DE MISE EN ŒUVRE						
				BATTANTE	VA & VIENT		HAUTEUR (en mm)		LARGEUR (en mm) (VE = vantaux égaux VI = vantaux inégaux)			BÉTON PARPAING	À L'AVANCEMENT				APRÈS-COUP	
							mini	maxi	mini	maxi			CARRÉAUX DE PLÂTRE	BÉTON CELLULAIRE	CLOISON SÈCHE	CLOISON VITRÉE	BÉTON PARPAING	CLOISON SÈCHE
2V GV SA30 FP	MVD-0006	2	Ferme-portes GROOM – chants droits	X	-	Mode 2	1840	2455	430+430	1120+1120 (VE) 1230+1010 (VI)	2252 maxi	X	X	X	X	X	X	
	MVD-0007	2	Ferme-portes GROOM – feuilluré	X	-	Mode 2	1840	2455	730+730	1130+1130 (VE) 1230+1030 (VI)	2253 maxi	X	X	X	X	X	X	
	MVD-0008	2	Ferme-portes DORMAKABA – chants droits	X	-	Mode 2	1840	2455	430+430	1120+1120 (VE) 1230+1010 (VI)	2252 maxi	X	X	X	X	X	X	
	MVD-0009	2	Ferme-portes DORMAKABA – feuilluré	X	-	Mode 2	1840	2455	730+730	1130+1130 (VE) 1230+1030 (VI)	2253 maxi	X	X	X	X	X	X	
2V GV SA30 BANDEAU	MVD-0010	2	Bandeau GROOM – chants droits	X	-	Mode 2	1840	2455	730+730 (VE) 930+430 (VI)	1120+1120 (VE) 1230+1010 (VI)	De 1400 à 2252	X	X	X	X	X	X	
	MVD-0011	2	Bandeau GROOM – feuilluré	X	-	Mode 2	1840	2455	730+730 (VE) 930+430 (VI)	1130+1130 (VE) 1230+1030 (VI)	De 1400 à 2253	X	X	X	X	X	X	
	MVD-0012	2	Bandeau DORMAKABA – chants droits	X	-	Mode 2	1840	2455	730+730 (VE) 930+430 (VI)	1120+1120 (VE) 1230+1010 (VI)	De 1369 à 2252	X	X	X	X	X	X	
	MVD-0013	2	Bandeau DORMAKABA – feuilluré	X	-	Mode 2	1840	2455	730+730 (VE) 930+430 (VI)	1130+1130 (VE) 1230+1030 (VI)	De 1351 à 2253	X	X	X	X	X	X	
2V GV SA30 BANDEAU ENCASTRÉ	MVD-0014	2	Bandeau encastré DORMAKABA – chants droits	X	-	Mode 2	1840	2455	790+530	1100+1100*	-	X	X	X	X	X	X	
	MVD-0015	2	Bandeau encastré DORMAKABA – feuilluré	X	-	Mode 2	1840	2455	790+530	1100+1100*	-	X	X	X	X	X	X	
2V GV30 DA LINTEAU	MVD-0018	2	Linteau GRL100 – huisserie bois	-	X	Mode 2	1840	2438	430+430	1130+1130	-	X	X	X	X	X	X	
	MVD-0056	2	Linteau GRL100 – sans montant sans fileur	-	X	Mode 2	1840	2438	430+430	1130+1130	-	-	-	-	X	-	X	
	MVD-0057	2	Linteau GRL100 – sans montant avec fileur	-	X	Mode 2	1840	2438	430+430	1130+1130	-	-	-	-	X	-	X	
	MVD-0019	2	Linteau GRL200 EMS – huisserie bois	-	X	Mode 2	1840	2438	430+430	1130+1130	-	X	X	X	X	X	X	
	MVD-0058	2	Linteau GRL200 EMS – sans montant sans fileur	-	X	Mode 2	1840	2438	430+430	1130+1130	-	-	-	-	X	-	X	
	MVD-0059	2	Linteau GRL200 EMS – sans montant avec fileur	-	X	Mode 2	1840	2438	430+430	1130+1130	-	-	-	-	X	-	X	

* Rapport Vantail Semi-fixe/Vantail Service ≥ 0,46 obligatoirement

BLOCS-PORTES D.A.S. RÉSISTANTS AU FEU

BLOCS-PORTES BOIS VITRÉS - EI30 - 2 VANTAUX



REF. COMMERCIALE	REF. FICHE PRODUIT	NOMBRE DE VANTAUX	ÉQUIPEMENTS (GRL100 : ventouse déportée GRL200 EMS : ventouse intégrée)	TYPE DE PORTE		CERTIFICATIONS  PORTES RESISTANT AU FEU EN BOIS	DIMENSIONS				LARGEUR FOND DE FEUILLURE (en mm)	SOLUTIONS DE MISE EN ŒUVRE					
				BATTANTE	VA & VIENT		HAUTEUR (en mm)		LARGEUR (en mm) (VE = vantaux égaux VI = vantaux inégaux)			BÉTON PARPAING	À L'AVANCEMENT			APRÈS-COUP	
							mini	maxi	mini	maxi			CARREAUX DE PLÂTRE	BÉTON CELLULAIRE	CLOISON SÈCHE	CLOISON VITRÉE	BÉTON PARPAING
2V GV SA30 FP	MVD-0025	2	Ferme-portes GROOM – chants droits	X	-	Mode 2	1840	2455	430+430	1120+1120 (VE) 1230+1010 (VI)	2252 maxi	X	X	X	X	X	X
	MVD-0026	2	Ferme-portes GROOM – feuilluré	X	-	Mode 2	1840	2455	730+730	1130+1130 (VE) 1230+1030 (VI)	2253 maxi	X	X	X	X	X	X
	MVD-0027	2	Ferme-portes DORMAKABA – chants droits	X	-	Mode 2	1840	2455	430+430	1120+1120 (VE) 1230+1010 (VI)	2252 maxi	X	X	X	X	X	X
	MVD-0028	2	Ferme-portes DORMAKABA – feuilluré	X	-	Mode 2	1840	2455	730+730	1130+1130 (VE) 1230+1030 (VI)	2253 maxi	X	X	X	X	X	X
2V GV SA30 BANDEAU	MVD-0029	2	Bandeau GROOM – chants droits	X	-	Mode 2	1840	2455	730+730 (VE) 930+430 (VI)	1120+1120 (VE) 1230+1010 (VI)	De 1400 à 2252	X	X	X	X	X	X
	MVD-0030	2	Bandeau GROOM – feuilluré	X	-	Mode 2	1840	2455	730+730 (VE) 930+430 (VI)	1130+1130 (VE) 1230+1030 (VI)	De 1400 à 2253	X	X	X	X	X	X
	MVD-0031	2	Bandeau DORMAKABA – chants droits	X	-	Mode 2	1840	2455	730+730 (VE) 930+430 (VI)	1120+1120 (VE) 1230+1010 (VI)	De 1369 à 2252	X	X	X	X	X	X
	MVD-0032	2	Bandeau DORMAKABA – feuilluré	X	-	Mode 2	1840	2455	730+730 (VE) 930+430 (VI)	1130+1130 (VE) 1230+1030 (VI)	De 1351 à 2253	X	X	X	X	X	X
2V GV SA30 BANDEAU ENCASTRÉ	MVD-0033	2	Bandeau encastré DORMAKABA – chants droits	X	-	Mode 2	1840	2455	790+530	1100+1100*	-	X	X	X	X	X	X
	MVD-0034	2	Bandeau encastré DORMAKABA – feuilluré	X	-	Mode 2	1840	2455	790+530	1100+1100*	-	X	X	X	X	X	X
2V GV30 DA LINTEAU	MVD-0037	2	Linteau GRL100 – huisserie bois	-	X	Mode 2	1840	2438	430+430	1130+1130	-	X	X	X	X	X	X
	MVD-0064	2	Linteau GRL100 – sans montant sans fileur	-	X	Mode 2	1840	2438	430+430	1130+1130	-	-	-	-	X	-	X
	MVD-0065	2	Linteau GRL100 – sans montant avec fileur	-	X	Mode 2	1840	2438	430+430	1130+1130	-	-	-	-	X	-	X
	MVD-0038	2	Linteau GRL200 EMS – huisserie bois	-	X	Mode 2	1840	2438	430+430	1130+1130	-	X	X	X	X	X	X
	MVD-0066	2	Linteau GRL200 EMS – sans montant sans fileur	-	X	Mode 2	1840	2438	430+430	1130+1130	-	-	-	-	X	-	X
	MVD-0067	2	Linteau GRL200 EMS – sans montant avec fileur	-	X	Mode 2	1840	2438	430+430	1130+1130	-	-	-	-	X	-	X

* Rapport Vantail Semi-fixe/Vantail Service ≥ 0,46 obligatoirement

BLOCS-PORTES D.A.S. RÉSISTANTS AU FEU

BLOCS-PORTES BOIS VITRÉS - EI60 - 1 VANTAIL



REF. COMMERCIALE	REF. FICHE PRODUIT	NOMBRE DE VANTAUX	ÉQUIPEMENTS (GRL100 : ventouse déportée GRL200 EMS : ventouse intégrée)	TYPE DE PORTE		CERTIFICATIONS  PORTES RÉSISTANT AU FEU EN BOIS	DIMENSIONS				LARGEUR FOND DE FEUILLEURE (en mm)	SOLUTIONS DE MISE EN ŒUVRE					
				BATTANTE	VA & VIENT		HAUTEUR (en mm)		LARGEUR (en mm) (VE = vantaux égaux VI = vantaux inégaux)			BÉTON PARPAING	À L'AVANCEMENT			APRÈS-COUP	
							mini	maxi	mini	maxi			CARRÉAUX DE PLÂTRE	BÉTON CELLULAIRE	CLOISON SÈCHE	CLOISON VITRÉE	BÉTON PARPAING
1V GV SA60 FP	MVD-0045	1	Ferme-porte GROOM	X	-	Mode 2	1840	2645 (L : 1100 maxi) 2400 (L : 1230 maxi)	730	1230 (H : 2400 maxi) 1100 (H : 2645 maxi)	-	X	X	X	X	X	X
1V GV SA60 BANDEAU	MVD-0039	1	Bandeau GROOM	X	-	Mode 2	1840	2645 (L : 1100 maxi) 2400 (L : 1230 maxi)	730	1230 (H : 2400 maxi) 1100 (H : 2645 maxi)	-	X	X	X	X	X	X
1V GV SA60 BANDEAU ENCASTRÉ	MVD-0040	1	Bandeau encastré DORMAKABA	X	-	Mode 2	1840	2645 (L : 1100 maxi) 2400 (L : 1230 maxi)	730	1230 (H : 2400 maxi) 1100 (H : 2645 maxi)	-	X	X	X	X	X	X
1V GV60 DA LINTEAU	MVD-0048	1	Lintheau GRL100 – huisserie bois	-	X	Mode 2	1840	2645	730	1100	-	X	X	X	X	X	X
	MVD-0068	1	Lintheau GRL100 – sans montant sans fileur	-	X	Mode 2	1840	2645	730	1100	-	-	-	-	X	-	X
	MVD-0069	1	Lintheau GRL100 – sans montant avec fileur	-	X	Mode 2	1840	2645	730	1100	-	-	-	-	X	-	X
	MVD-0049	1	Lintheau GRL200 EMS – huisserie bois	-	X	Mode 2	1840	2645 (L : 1100 maxi) 2400 (L : 1230 maxi)	730	1230 (H : 2400 maxi) 1100 (H : 2645 maxi)	-	X	X	X	X	X	X
	MVD-0070	1	Lintheau GRL200 EMS – sans montant sans fileur	-	X	Mode 2	1840	2645 (L : 1100 maxi) 2400 (L : 1230 maxi)	730	1230 (H : 2400 maxi) 1100 (H : 2645 maxi)	-	-	-	-	X	-	X
	MVD-0071	1	Lintheau GRL200 EMS- sans montant avec fileur	-	X	Mode 2	1840	2645 (L : 1100 maxi) 2400 (L : 1230 maxi)	730	1230 (H : 2400 maxi) 1100 (H : 2645 maxi)	-	-	-	-	X	-	X





@Cédric Blondeel Photographe

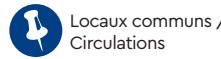

BLOCS-PORTES D.A.S. RÉSISTANTS AU FEU

BLOCS-PORTES BOIS VITRÉS - EI60 - 2 VANTAUX



REF. COMMERCIALE	REF. FICHE PRODUIT	NOMBRE DE VANTAUX	ÉQUIPEMENTS (GRL100 : ventouse déportée GRL200 EMS : ventouse intégrée)	TYPE DE PORTE		CERTIFICATIONS  PORTES RESISTANT AU FEU EN SOB	DIMENSIONS				LARGEUR FOND DE FEUILLURE (en mm)	SOLUTIONS DE MISE EN ŒUVRE					
				BATTANTE	VA & VIENT		HAUTEUR (en mm)		LARGEUR (en mm) (VE = vantaux égaux VI = vantaux inégaux)			BÉTON PARPAING	À L'AVANCEMENT			APRÈS-COUP	
							mini	maxi	mini	maxi			CARREAUX DE PLÂTRE	BÉTON CELLULAIRE	CLOISON SÈCHE	CLOISON VITRÉE	BÉTON PARPAING
2V GV SA60 FP	MVD-0046	2	Ferme-porte GROOM – chants droits	X	-	Mode 2	1840	2645 (L : 1100 maxi) 2400 (L : 1230 maxi)	430+430	1120+1120 (VE) 1230+1010 (VI)	2252 maxi	X	X	X	X	X	X
	MVD-0047	2	Ferme-porte GROOM – feuilluré	X	-	Mode 2	1840	2645 (L : 1100 maxi) 2400 (L : 1230 maxi)	730+730	1130+1130 (VE) 1230+1030 (VI)	2253 maxi	X	X	X	X	X	X
2V GV SA60 BANDEAU	MVD-0041	2	Bandeau GROOM – chants droits	X	-	Mode 2	1840	2645 (L : 1100 maxi) 2400 (L : 1230 maxi)	730+730 (VE) 930+430 (VI)	1120+1120 (VE) 1230+1010 (VI)	De 1400 à 2252	X	X	X	X	X	X
	MVD-0042	2	Bandeau GROOM – feuilluré	X	-	Mode 2	1840	2645 (L : 1100 maxi) 2400 (L : 1230 maxi)	730+730 (VE) 930+430 (VI)	1130+1130 (VE) 1230+1030 (VI)	De 1400 à 2253	X	X	X	X	X	X
2V GV SA60 BANDEAU ENCASTRÉ	MVD-0043	2	Bandeau encastré DORMAKABA – chants droits	X	-	Mode 2	1840	2645 (L : 1100 maxi) 2400 (L : 1230 maxi)	790+530*	1120+1120 (VE)* 1230+1010 (VI)*	-	X	X	X	X	X	X
	MVD-0044	2	Bandeau encastré DORMAKABA – feuilluré	X	-	Mode 2	1840	2645 (L : 1100 maxi) 2400 (L : 1230 maxi)	790+530*	1130+1130 (VE)* 1230+1030 (VI)*	-	X	X	X	X	X	X
2V GV60 DA LINTEAU	MVD-0050	2	Linteau GRL100 – huisserie bois	-	X	Mode 2	1840	2645	430+430	1100+1100	-	X	X	X	X	X	X
	MVD-0072	2	Linteau GRL100 – sans montant sans fileur	-	X	Mode 2	1840	2645	430+430	1100+1100	-	-	-	-	X	-	X
	MVD-0073	2	Linteau GRL100 – sans montant avec fileur	-	X	Mode 2	1840	2645	430+430	1100+1100	-	-	-	-	X	-	X
	MVD-0051	2	Linteau GRL200 EMS – huisserie bois	-	X	Mode 2	1840	2645 (L : 1100 maxi) 2400 (L : 1230 maxi)	430+430	1230+1230 (H : 2400 maxi) 1100+1100 (H : 2645 maxi)	-	X	X	X	X	X	X
	MVD-0074	2	Linteau GRL200 EMS – sans montant sans fileur	-	X	Mode 2	1840	2645 (L : 1100 maxi) 2400 (L : 1230 maxi)	430+430	1230+1230 (H : 2400 maxi) 1100+1100 (H : 2645 maxi)	-	-	-	-	X	-	X
	MVD-0075	2	Linteau GRL200 EMS – sans montant avec fileur	-	X	Mode 2	1840	2645 (L : 1100 maxi) 2400 (L : 1230 maxi)	430+430	1230+1230 (H : 2400 maxi) 1100+1100 (H : 2645 maxi)	-	-	-	-	X	-	X

* Rapport Vantail Semi-fixe/Vantail Service ≥ 0,46 obligatoirement

BLOCS-PORTES
ACOUSTIQUES

BOIS



BLOCS-PORTES ACOUSTIQUES

BLOCS-PORTES BOIS PLEINS - EI30 - 1 VANTAIL

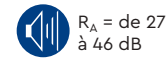
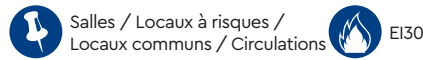
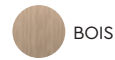

REF. COMMERCIALE	REF. FICHE PRODUIT	NOMBRE DE VANTAUX	TYPE DE PORTE		IMPOSTE	PERFORMANCES		DIMENSIONS				HUISSERIE	SOLUTIONS DE MISE EN ŒUVRE						
			BATTANTE	VA & VIENT		ACOUSTIQUE Rw (C; Ctr) (en dB) Avec seuil suisse	ACOUSTIQUE Ra (en dB) Avec joint balai / plinthe automatique ***	HAUTEUR (en mm)		LARGEUR (en mm)			À L'AVANCEMENT			APRÈS-COUP			
								mini	maxi	mini	maxi		BÉTON PARPAING	CARREAUX DE PLÂTRE	BÉTON CELLULAIRE	CLOISON SÈCHE	CLOISON VITRÉE	BÉTON PARPAING	CLOISON SÈCHE
TV PHONE	MBA-1000	1	X	-	X	28 (-1; 0)	27 / 27	Porte : 1940 Imposte : 380*	Porte : 2579 Imposte : 921*	Porte : 800 Imposte : 802	Porte : 1230 Imposte : 1232	Bois	X	X	X	X	X	X	X
	MBA-011	1	X	-	-	29 (-1; 0)	28 / 28	1940	2640	800	1230	Bois	X	X	X	X	X	X	X
	MBA-012	1	X	-	-	29 (-1; 0)	28 / 28	1940	2640	800	1230	Métal	X	X	X	-	-	-	-
	MBA-013	1	X	-	-	29 (-1; 0)	28 / 28	1940	2640	800	1230	Métal PROFEU®	-	-	-	X	-	-	-
	MBA-350	1	X	-	-	29 (-1; 0)	28 / 28	1940	2640	800	1230	Métal PROFEU® Hospitalier	-	-	-	X	-	-	-
TV UNIPHONE	MBA-1006	1	X	-	X	32 (-1; -1)	31 / 31	Porte : 1940 Imposte : 380*	Porte : 2579 Imposte : 921*	Porte : 800 Imposte : 802	Porte : 1230 Imposte : 1232	Bois	X	X	X	X	X	X	X
	MBA-031	1	X	-	-	33 (-1; -1)	32 / 32	1940	2640	800	1230	Bois	X	X	X	X	X	X	X
	MBA-032	1	X	-	-	33 (-1; -1)	32 / 32	1940	2640	800	1230	Métal	X	X	X	-	-	-	-
	MBA-033	1	X	-	-	33 (-1; -1)	32 / 32	1940	2640	800	1230	Métal PROFEU®	-	-	-	X	-	-	-
	MBA-351	1	X	-	-	33 (-1; -1)	32 / 32	1940	2640	800	1230	Métal PROFEU® Hospitalier	-	-	-	X	-	-	-
TV PORTAPHONE	MBA-1014	1	X	-	X	35 (0; -2)**	35 / 35	Porte : 1940 Imposte : 380*	Porte : 2579 Imposte : 921*	Porte : 800 Imposte : 802	Porte : 1230 Imposte : 1232	Bois	X	X	X	X	X	X	X
TV ISOPHONE	MBA-1030	1	X	-	X	37 (0; -2)**	37 / 37	Porte : 1940 Imposte : 380*	Porte : 2300 Imposte : 921*	Porte : 800 Imposte : 802	Porte : 1130 Imposte : 1132	Bois	X	X	X	X	X	X	X
TV LOGIPHONE	MBA-1024	1	X	-	X	38 (-1; -4)**	37 / 37	Porte : 1940 Imposte : 380*	Porte : 2140 Imposte : 921*	Porte : 800 Imposte : 802	Porte : 1030 Imposte : 1032	Bois	X	X	X	X	X	X	X
TV PORTAPHONE	MBA-051	1	X	-	-	39 (-2; -5)	36 / 36	1940	2640	800	1230	Bois	X	X	X	X	X	X	X
	MBA-052	1	X	-	-	39 (-2; -5)	36 / 36	1940	2640	800	1230	Métal	X	X	X	-	-	-	-
	MBA-053	1	X	-	-	39 (-2; -5)	36 / 36	1940	2640	800	1230	Métal PROFEU®	-	-	-	X	-	-	-
	MBA-352	1	X	-	-	39 (-2; -5)	36 / 36	1940	2640	800	1230	Métal PROFEU® Hospitalier	-	-	-	X	-	-	-
TV SONIPHONE	MBA-1038	1	X	-	X	40 (-1; -3)**	39 / 38	Porte : 1940 Imposte : 380*	Porte : 2300 Imposte : 921*	Porte : 800 Imposte : 802	Porte : 1130 (1030 si H>2050) Imposte : 1132 (1032 si H>2050)	Bois	X	X	X	X	X	X	X
TV LOGIPHONE	MBA-337	1	X	-	-	40 (-1; -4)	38 / 38	1940	2140	800	1030	Bois	X	X	X	X	X	X	X
	MBA-338	1	X	-	-	40 (-1; -4)	38 / 38	1940	2140	800	1030	Métal	X	X	X	-	-	-	-
	MBA-339	1	X	-	-	40 (-1; -4)	38 / 38	1940	2140	800	1030	Métal PROFEU®	-	-	-	X	-	-	-
	MBA-340	1	X	-	-	40 (-1; -4)	38 / 38	1940	2140	800	1030	Métal PROFEU® Hospitalier	-	-	-	X	-	-	-
TV ISOPHONE	MBA-081	1	X	-	-	43 (-2; -5)	40 / 39	1940	2300 (L ≤ 1130) 2100 (L > 1130)	800	1230	Bois	X	X	X	X	X	X	X
	MBA-082	1	X	-	-	43 (-2; -5)	40 / 39	1940	2300 (L ≤ 1130) 2100 (L > 1130)	800	1230	Métal	X	X	X	-	-	-	-
	MBA-083	1	X	-	-	43 (-2; -5)	40 / 39	1940	2300 (L ≤ 1130) 2100 (L > 1130)	800	1230	Métal PROFEU®	-	-	-	X	-	-	-
	MBA-357	1	X	-	-	43 (-2; -5)	40 / 39	1940	2300 (L ≤ 1130) 2100 (L > 1130)	800	1230	Métal PROFEU® Hospitalier	-	-	-	X	-	-	-
TV ISOPHONE GD (grandes dimensions)	MBA-084	1	X	-	-	43 (-1; -4)	41 / 40	2300	2640	800	1030	Bois	X	X	X	X	X	X	X
	MBA-085	1	X	-	-	43 (-1; -4)	41 / 40	2300	2640	800	1030	Métal	X	X	X	-	-	-	-
	MBA-086	1	X	-	-	43 (-1; -4)	41 / 40	2300	2640	800	1030	Métal PROFEU®	-	-	-	X	-	-	-
	MBA-361	1	X	-	-	43 (-1; -4)	41 / 40	2300	2640	800	1030	Métal PROFEU® Hospitalier	-	-	-	X	-	-	-

* Hauteur hors tout maxi 3000 mm | ** Valeur par défaut avec joint balai | *** La première valeur indique la performance Ra avec joint balai / La seconde valeur indique la performance Ra avec plinthe automatique

BLOCS-PORTES ACOUSTIQUES

BLOCS-PORTES BOIS PLEINS - EI30 - 1 VANTAIL (SUITE)



REF. COMMERCIALE	REF. FICHE PRODUIT	NOMBRE DE VANTAUX	TYPE DE PORTE			PERFORMANCES		DIMENSIONS				HUISSERIE	SOLUTIONS DE MISE EN ŒUVRE						
			BATTANTE	VA & VIENT	IMPOSTE	ACOUSTIQUE Rw (C; Ctr) (en dB) Avec seuil suisse	ACOUSTIQUE Ra (en dB) Avec joint balai / plinthe automatique ***	HAUTEUR (en mm)		LARGEUR (en mm)			À L'AVANCEMENT			APRÈS-COUP			
								mini	maxi	mini	maxi		BÉTON PARPAING	CARREAUX DE PLÂTRE	BÉTON CELLULAIRE	CLOISON SÈCHE	CLOISON VITRÉE	BÉTON PARPAING	CLOISON SÈCHE
1V SONIPHONE	MBA-101	1	X	-	-	44 (-1; -5)	42 / 41	1940	2300	800	1130 (H : 2050 maxi) 1030 (H : 2300 maxi)	Bois	X	X	X	X	X	X	X
	MBA-102	1	X	-	-	44 (-1; -5)	42 / 41	1940	2300	800	1130 (H : 2050 maxi) 1030 (H : 2300 maxi)	Métal	X	X	X	-	-	-	-
	MBA-103	1	X	-	-	44 (-1; -5)	42 / 41	1940	2300	800	1130 (H : 2050 maxi) 1030 (H : 2300 maxi)	Métal PROFEU®	-	-	-	X	-	-	-
	MBA-358	1	X	-	-	44 (-1; -5)	42 / 41	1940	2300	800	1130 (H : 2050 maxi) 1030 (H : 2300 maxi)	Métal PROFEU® Hospitalier	-	-	-	X	-	-	-
1V EI30 GIGAPHONE*	MBA-311	1	x	-	-	47 (-1; -4)**	46 / 46	1940	2300	800	1030	Bois	X	X	X	X	X	X	X
	MBA-312	1	x	-	-	47 (-1; -4)**	46 / 46	1940	2300	800	1030	Métal	X	X	X	-	-	-	-
	MBA-313	1	x	-	-	47 (-1; -4)**	46 / 46	1940	2300	800	1030	Métal PROFEU®	-	-	-	X	-	-	-

* Ce produit présente également des performances d'isolation thermique. Se référer aux fiches produits pour en savoir plus.
 ** Valeur par défaut avec joint balai
 *** La première valeur indique la performance Ra avec joint balai / La seconde valeur indique la performance Ra avec plinthe automatique

BLOCS-PORTES BOIS PLEINS - EI30 - SAS 1+1 VANTAIL



REF. COMMERCIALE	REF. FICHE PRODUIT	NOMBRE DE VANTAUX	TYPE DE PORTE			PERFORMANCES		DIMENSIONS				HUISSERIE	SOLUTIONS DE MISE EN ŒUVRE						
			BATTANTE	VA & VIENT	IMPOSTE	ACOUSTIQUE Rw (C; Ctr) (en dB) Avec joint balai	ACOUSTIQUE Ra (en dB) Avec joint balai / plinthe automatique*	HAUTEUR (en mm)		LARGEUR (en mm)			À L'AVANCEMENT			APRÈS-COUP			
								mini	maxi	mini	maxi		BÉTON PARPAING	CARREAUX DE PLÂTRE	BÉTON CELLULAIRE	CLOISON SÈCHE	CLOISON VITRÉE	BÉTON PARPAING	CLOISON SÈCHE
SAS ACOUSTIQUE	MBA-1049	1+1	X	-	-	Cloison de 180 mm : 53 (-1; -6) Cloison de 160 mm : 51 (-3; -7)	52 / 52 47 / 47	2040	2300	830	1030	Bois	X	-	X	X	-	X	X
	MBA-1050	1+1	X	-	-	Cloison de 180 mm : 58 (-2; -6) Cloison de 160 mm : 54 (-3; -7)	56 / 56 50 / 50	2040	2300	830	1030	Bois	X	-	X	X	-	X	X
	MBA-1051	1+1	X	-	-	Cloison de 180 mm : 59 (-2; -6) Cloison de 160 mm : 56 (-3; -8)	57 / 57 52 / 52	2040	2300	830	1030	Bois	X	-	X	X	-	X	X
	MBA-1052	1+1	X	-	-	Cloison de 180 mm : 61 (-2; -5) Cloison de 160 mm : 58 (-2; -6) Cloison de 220 mm : 63 (-1; -5)	59 / 59 55 / 55 62 / 62	2040	2300	830	1030	Bois	X	-	X	X	-	X	X

* La première valeur indique la performance Ra avec joint balai / La seconde valeur indique la performance Ra avec plinthe automatique

BLOCS-PORTES ACOUSTIQUES

BLOCS-PORTES BOIS PLEINS - EI30 - 2 VANTAUX

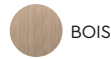

REF. COMMERCIALE	REF. FICHE PRODUIT	NOMBRE DE VANTAUX	TYPE DE PORTE			PERFORMANCES			DIMENSIONS				HUISSERIE	SOLUTIONS DE MISE EN ŒUVRE						
			BATTANTE	VA & VIENT	IMPOSTE	ACOUSTIQUE Rw (C; Ctr) (en dB) Avec seuil suisse	ACOUSTIQUE Ra (en dB) Avec joint balai / plinthe automatique*	STABILITÉ	HAUTEUR (en mm)		LARGEUR (en mm)			À L'AVANCEMENT			APRÈS-COUP			
									mini	maxi	mini	maxi		BÉTON PARPAING	CARREAUX DE PLÂTRE	BÉTON CELLULAIRE	CLOISON SÈCHE	CLOISON VITRÉE	BÉTON PARPAING	CLOISON SÈCHE
2V UNIPHONE	MBA-181	2	X	-	-	34 (-1; -2)	32 / 32	-	1410	2790	830+430	1230+1230	Bois	X	X	X	X	X	X	X
	MBA-182	2	X	-	-	34 (-1; -2)	32 / 32	-	1410	2790	830+430	1230+1230	Métal	X	X	X	-	-	-	-
	MBA-183	2	X	-	-	34 (-1; -2)	32 / 32	-	1410	2300	830+430	1030+1030	Métal PROFEU®	-	-	-	X	-	-	-
	MBA-353	2	X	-	-	34 (-1; -2)	32 / 32	-	1410	2300	830+430	1030+1030	Métal PROFEU® Hospitalier	-	-	-	X	-	-	-
2V UNIPHONE (bandeau encastré)	MBA-184	2	X	-	-	34 (-1; -2)	32 / 32	-	1410	2750	830+430	1100+1100	Bois	X	X	X	X	X	X	X
2V PORTAPHONE	MBA-1016	2	X	-	X	34 (0; -2)	34 / 34	-	Portes : 1410 Imposte : 380**	Portes : 2579 Imposte : 921**	Portes : 630+630 (VE) / 830+330 (VI) Imposte : 1153	Portes : 1070+1070 (VE) / 1230+910 (VI) Imposte : 2129	Bois	X	X	X	X	X	X	X
	MBA-191	2	X	-	-	38 (-1; -3)	36 / 36***	-	1410	2790	830+330	1230+1230	Bois	X	X	X	X	X	X	X
	MBA-192	2	X	-	-	38 (-1; -3)	36 / 36***	-	1410	2790	830+330	1230+1230	Métal	X	X	X	-	-	-	-
	MBA-193	2	X	-	-	38 (-1; -3)	36 / 36	-	1410	2300	830+330	1030+1030	Métal PROFEU®	-	-	-	X	-	-	-
	MBA-354	2	X	-	-	38 (-1; -3)	36 / 36	-	1410	2300	830+330	1030+1030	Métal PROFEU® Hospitalier	-	-	-	X	-	-	-
2V PORTAPHONE (bandeau encastré)	MBA-194	2	X	-	-	38 (-1; -3)	36 / 36***	-	1410	2750	830+430	1100+1100	Bois	X	X	X	X	X	X	X
2V TECHNIPHONE (multipoints)	MBA-362	2	X	-	-	38 (0; -2)***	37 / 37***	-	1940	2760	800+430	1230+1230 (H : 2200 maxi) 930+930 (H : 2760 maxi)	Bois	X	X	-	X	-	X	X
	MBA-363	2	X	-	-	38 (0; -2)***	37 / 37***	-	1940	2760	800+430	1230+1230 (H : 2200 maxi) 930+930 (H : 2760 maxi)	Métal	X	-	X	-	-	-	-
	MBA-364	2	X	-	-	38 (0; -2)	37 / 37	-	1940	2500	800+630	1230+1230 (H : 2200 maxi) 1030+1030 (H : 2500 maxi)	Métal PROFEU®	-	-	-	X	-	-	-
	MBA-365	2	X	-	-	38 (0; -2)	37 / 37	-	1940	2500	800+630	1230+1230 (H : 2200 maxi) 1030+1030 (H : 2500 maxi)	Métal PROFEU® Hospitalier	-	-	-	X	-	-	-
2V TECHNIPHONE (bandeau encastré multipoints)	MBA-366	2	X	-	-	38 (0; -2)***	37 / 37***	-	1940	2750	800+430	1230+1230 (H : 2500 maxi) 930+930 (H : 2750 maxi)	Bois	X	X	-	X	-	X	X
2V ALTIPHONE **** (multipoints)	MBA-372	2	X	-	-	39 (-1; -3)	37 / 36	2b	1940	2300	800+430	1230+1230 (H : 2200 maxi) 1130+1130 (H : 2300 maxi)	Bois	X	X	-	X	-	X	X
	MBA-373	2	X	-	-	39 (-1; -3)	37 / 36	2b	1940	2300	800+430	1230+1230 (H : 2200 maxi) 1130+1130 (H : 2300 maxi)	Métal	X	-	X	-	-	-	-
	MBA-374	2	X	-	-	39 (-1; -3)	37 / 36	2b	1940	2300	800+630	1230+1230 (H : 2200 maxi) 1130+1130 (H : 2300 maxi)	Métal PROFEU®	-	-	-	X	-	-	-
	MBA-375	2	X	-	-	39 (-1; -3)	37 / 36	2b	1940	2300	800+630	1230+1230 (H : 2200 maxi) 1130+1130 (H : 2300 maxi)	Métal PROFEU® Hospitalier	-	-	-	X	-	-	-
2V ALTIPHONE (bandeau encastré multipoints)	MBA-376	2	X	-	-	39 (-1; -3)	37 / 36	2b	1940	2300	800+430	1230+1230 (H : 2200 maxi) 1130+1130 (H : 2300 maxi)	Bois	X	X	-	X	-	X	X

* La première valeur indique la performance R_A avec joint balai / La seconde valeur indique la performance R_A avec plinthe automatique

** Hauteur hors tout maxi 3000 mm

*** R_A = -1 dB si H>2500

**** Ce produit présente également des performances d'isolation thermique. Se référer aux fiches produits pour en savoir plus.

BLOCS-PORTES ACOUSTIQUES

BLOCS-PORTES BOIS PLEINS - EI30 - 2 VANTAUX (SUITE)



BOIS



Salles / Locaux à risques /
Locaux communs / Circulations



EI30



-



R_A = de 32
à 43 dB



-



-



-

REF. COMMERCIALE	REF. FICHE PRODUIT	NOMBRE DE VANTAUX	TYPE DE PORTE			PERFORMANCES			DIMENSIONS				HUISSERIE	SOLUTIONS DE MISE EN ŒUVRE							
			BATTANTE	VA & VIENT	IMPOSTE	ACOUSTIQUE R _w (C; Ctr) (en dB) Avec seuil suisse	ACOUSTIQUE R _A (en dB) Avec joint balai / plinthe automatique*	STABILITÉ	HAUTEUR (en mm)		LARGEUR (en mm)			BÉTON PARPAING	À L'AVANCEMENT			APRÈS-COUP			
									mini	maxi	mini	maxi			CARREAUX DE PLÂTRE	BÉTON CELLULAIRE	CLOISON SÈCHE	CLOISON VITRÉE	BÉTON PARPAING	CLOISON SÈCHE	
2V ISOPHONE	MBA-1036	2	X	-	X	39 (-1; -4)	38 / 38	-	Portes : 1940 Imposte : 380**	Portes : 2579 Imposte : 921**	Portes : 630+630 (VE) / 830 + 430 (VI) Imposte : 1249	Portes : 1070+1070 (VE) / 1230+910 (VI) Imposte : 2129	Bois	X	X	X	X	X	X	X	X
	MBA-211	2	X	-	-	40 (-1; -3)	38 / 38***	-	1940	2640	830+430	1230+1230 (H : 2100 maxi) 1130+1130 (H : 2300 maxi) 1030+1030 (H : 2640 maxi)	Bois	X	X	X	X	X	X	X	X
	MBA-212	2	X	-	-	40 (-1; -3)	38 / 38***	-	1940	2640	830+430	1230+1230 (H : 2100 maxi) 1130+1130 (H : 2300 maxi) 1030+1030 (H : 2640 maxi)	Métal	X	X	X	-	-	-	-	-
	MBA-213	2	X	-	-	40 (-1; -3)	38 / 38	-	1940	2300	830+430	1030+1030	Métal PROFEU®	-	-	-	X	-	-	-	-
	MBA-214	2	X	-	-	40 (-1; -3)	38 / 38	-	1940	2300	830+430	1030+1030	Métal PROFEU® Hospitalier	-	-	-	X	-	-	-	-
2V ISOPHONE (bandeau encastré)	MBA-215	2	X	-	-	40 (-1; -3)	38 / 38***	-	1940	2640	830+430	1100+1100 (H : 2300 maxi) 1030+1030 (H : 2640 maxi)	Bois	X	X	X	X	X	X	X	X
2V SONIPHONE	MBA-221	2	X	-	-	41 (-1; -3)	39 / 38	-	1940	2300	830+430	1030+1030	Bois	X	X	X	X	X	X	X	X
	MBA-222	2	X	-	-	41 (-1; -3)	39 / 38	-	1940	2300	830+430	1030+1030	Métal	X	X	X	-	-	-	-	-
	MBA-223	2	X	-	-	41 (-1; -3)	39 / 38	-	1940	2300	830+430	1030+1030	Métal PROFEU®	-	-	-	X	-	-	-	-
	MBA-224	2	X	-	-	41 (-1; -3)	39 / 38	-	1940	2300	830+430	1030+1030	Métal PROFEU® Hospitalier	-	-	-	X	-	-	-	-
2V SONIPHONE (bandeau encastré)	MBA-229	2	X	-	-	41 (-1; -3)	39 / 38	-	1940	2300	830+430	1030+1030	Bois	X	X	X	X	X	X	X	X
2V EI30 GIGAPHONE	MBA-1046	2	X	-	-	45 (-2; -6)****	43 / -	-	1910	2300	830+430	1030+1030	Bois	X	X	X	X	X	X	X	X
	MBA-1047	2	X	-	-	45 (-2; -6)****	43 / -	-	1910	2300	830+430	1030+1030	Métal	X	X	X	-	-	-	-	-
	MBA-1048	2	X	-	-	45 (-2; -6)****	43 / -	-	1910	2300	830+430	1030+1030	Métal PROFEU®	-	-	-	X	-	-	-	-
2V EI30 GIGAPHONE (bandeau encastré)	MBA-377	2	X	-	-	45 (-2; -6)	43 / -	-	1910	2300	930+530	1030+1030	Bois	X	X	X	X	X	X	X	X

* La première valeur indique la performance R_A avec joint balai / La seconde valeur indique la performance R_A avec plinthe automatique

** Hauteur hors tout maxi 3000 mm

*** R_A = -1 dB si H>2500

**** Valeur par défaut avec joint balai

BLOCS-PORTES ACOUSTIQUES

BLOCS-PORTES BOIS PLEINS - EI60 - 1 VANTAIL



REF. COMMERCIALE	REF. FICHE PRODUIT	NOMBRE DE VANTAUX	TYPE DE PORTE		PERFORMANCES		DIMENSIONS				HUISSERIE	SOLUTIONS DE MISE EN ŒUVRE						
			BATTANTE	VA & VIENT	ACOUSTIQUE R _w (C ; C _{tr}) (en dB) Avec seuil suisse	ACOUSTIQUE R _a (en dB) Avec joint balai / plinthe automatique*	HAUTEUR (en mm)		LARGEUR (en mm)			BÉTON PARPAING	À L'AVANCEMENT			APRÈS-COUP		
							mini	maxi	mini	maxi			CARREUX DE PLÂTRE	BÉTON CELLULAIRE	CLOISON SÈCHE	CLOISON VITRÉE	BÉTON PARPAING	CLOISON SÈCHE
1V SP51 AC	MBA-161	1	X	-	38 (-2 ; -3)	35 / 34**	1940	2760	800	1230 (H : 2500 maxi) 930 (H : 2760 maxi)	Bois		X	X	-	X	-	X
	MBA-162	1	X	-	38 (-2 ; -3)	35 / 34**	1940	2760	800	1230 (H : 2500 maxi) 930 (H : 2760 maxi)	Métal	X	-	X	-	-	-	-
	MBA-163	1	X	-	38 (-2 ; -3)	35 / 34**	1940	2300	800	1070	Métal PROFEU®	-	-	-	X	-	-	-
	MBA-355	1	X	-	38 (-2 ; -3)	35 / 34**	1940	2300	800	1070	Métal PROFEU® Hospitalier	-	-	-	X	-	-	-
1V TECHNIPHONE	MBA-171	1	X	-	39 (-1 ; -2)	37 / 36	1940	2760	800	1230 (H : 2200 maxi) 930 (H : 2760 maxi)	Bois	X	X	-	X	-	X	X
	MBA-172	1	X	-	39 (-1 ; -2)	37 / 36	1940	2760	800	1230 (H : 2200 maxi) 930 (H : 2760 maxi)	Métal	X	-	X	-	-	-	-
	MBA-173	1	X	-	39 (-1 ; -2)	37 / 36	1940	2300	800	1070	Métal PROFEU®	-	-	-	X	-	-	-
	MBA-360	1	X	-	39 (-1 ; -2)	37 / 36	1940	2300	800	1070	Métal PROFEU® Hospitalier	-	-	-	X	-	-	-
1V EI60 GIGAPHONE	MBA-321	1	X	-	47 (-1 ; -4)***	46 / 46	1940	2300	800	1030 (H : 2200 maxi) 930 (H : 2300 maxi)	Bois	X	X	-	-	-	-	-
	MBA-378	1	X	-	47 (-1 ; -4)***	46 / 46	1940	2300	800	1030 (H : 2200 maxi) 930 (H : 2300 maxi)	Métal	X	-	X	-	-	-	-
	MBA-379	1	X	-	47 (-1 ; -4)***	46 / 46	1940	2300	800	1030 (H : 2200 maxi) 930 (H : 2300 maxi)	Métal PROFEU®	-	-	-	X	-	-	-

* La première valeur indique la performance R_a avec joint balai / La seconde valeur indique la performance R_a avec plinthe automatique

** R_a = -1 dB si H < 930

*** Valeur par défaut avec joint balai

BLOCS-PORTES ACOUSTIQUES

BLOCS-PORTES BOIS PLEINS - EI60 - 2 VANTAUX



BOIS



Salles / Locaux à risques /
Locaux communs / Circulations



EI60



R_A = de 33
à 37 dB



REF. COMMERCIALE	REF. FICHE PRODUIT	NOMBRE DE VANTAUX	TYPE DE PORTE		PERFORMANCES		DIMENSIONS				HUISSERIE	SOLUTIONS DE MISE EN ŒUVRE						
			BATTANTE	VA & VENT	ACOUSTIQUE R_w (C ; C_{tr}) (en dB) Avec seuil suisse	ACOUSTIQUE R_A (en dB) Avec joint balai / plinthe automatique*	HAUTEUR (en mm)		LARGEUR (en mm)			À L'AVANCEMENT	APRÈS-COUP					
							mini	maxi	mini	maxi			BÉTON PARPAING	CARREAUX DE PLÂTRE	BÉTON CELLULAIRE	CLOISON SÈCHE	CLOISON VITRÉE	BÉTON PARPAING
2V SP51 AC	MBA-225	2	X	-	36 (-1 ; -2)	34 / 33**	1940	2760	630+630 (VE) 830+430 (VI)	1230+1230 (H : 2500 maxi) 930+930 (H : 2760 maxi)	Bois	X	X	-	X	-	X	X
	MBA-226	2	X	-	36 (-1 ; -2)	34 / 33**	1940	2760	630+630 (VE) 830+430 (VI)	1230+1230 (H : 2500 maxi) 930+930 (H : 2760 maxi)	Métal	X	-	X	-	-	-	-
	MBA-228	2	X	-	36 (-1 ; -2)	34 / 33	1940	2500	800+630 800+530	1230+1230 1030+1030	Métal PROFEU®	-	-	-	X	-	-	-
	MBA-356	2	X	-	36 (-1 ; -2)	34 / 33	1940	2500	800+630 800+530	1230+1230 1030+1030	Métal PROFEU® Hospitalier	-	-	-	X	-	-	-
2V SP51 AC (bandeau encastré)	MBA-227	2	X	-	36 (-1 ; -2)	34 / 33**	1940	2750	800+430	1230+1230 (H : 2500 maxi) 930+930 (H : 2750 maxi)	Bois	X	X	-	X	-	X	X
2V TECHNIPHONE	MBA-231	2	X	-	38 (0 ; -2)	37 / 37**	1940	2760	800+430	1230+1230 (H : 2200 maxi) 930+930 (H : 2760 maxi)	Bois	X	X	-	X	-	X	X
	MBA-232	2	X	-	38 (0 ; -2)	37 / 37**	1940	2760	800+430	1230+1230 (H : 2200 maxi) 930+930 (H : 2760 maxi)	Métal	X	-	X	-	-	-	-
	MBA-233	2	X	-	38 (0 ; -2)	37 / 37	1940	2500	800+630	1230+1230 (H : 2200 maxi) 1030+1030 (H : 2500 maxi)	Métal PROFEU®	-	-	-	X	-	-	-
	MBA-359	2	X	-	38 (0 ; -2)	37 / 37	1940	2500	800+630	1230+1230 (H : 2200 maxi) 930+930 (H : 2500 maxi)	Métal PROFEU® Hospitalier	-	-	-	X	-	-	-
2V TECHNIPHONE (bandeau encastré)	MBA-234	2	X	-	38 (0 ; -2)	37 / 37**	1940	2750	800+430	1230+1230 (H : 2500 maxi) 930+930 (H : 2750 maxi)	Bois	X	X	-	X	-	X	X

* La première valeur indique la performance R_A avec joint balai / La seconde valeur indique la performance R_A avec plinthe automatique

** R_A = -1 dB si H>2500

BLOCS-PORTES ACOUSTIQUES

BLOCS-PORTES BOIS VITRÉS - EI30 - 1 ET 2 VANTAUX



REF. COMMERCIALE	REF. FICHE PRODUIT	NOMBRE DE VANTAUX	PERFORMANCES			ARTICULATION			DIMENSIONS				SOLUTIONS DE MISE EN ŒUVRE						
			ACOUSTIQUE Rw (C ; C _{tr}) (en dB) Avec joint balai	ACOUSTIQUE Ra (en dB) Avec joint balai / plinthe automatique*	RÉSISTANCE AU FEU	SIMPLE ACTION SUR PAUMELLES	SIMPLE ACTION SUR CHARNIÈRES INVISIBLES	DOUBLE ACTION SUR PIVOTS	HAUTEUR (en mm)		LARGEUR (en mm) (VE = vantaux égaux VI = vantaux inégaux)		À L'AVANCEMENT			APRÈS-COUP			
									mini	maxi	mini	maxi	BÉTON PARPAING	CARREUX DE PLÂTRE	BÉTON CELLULAIRE	CLOISON SÈCHE	CLOISON VITRÉE	BÉTON PARPAING	CLOISON SÈCHE
1V GV SA30	MVA-0002	1	35 (0 ; -1)	35 / 35	EW ₁ 30	X	X	-	1840	2240	730	1030	X	X	X	X	X**	X	X
	MVA-0003	1	37 (0 ; -2)	37 / 37	EW ₁ 30	X	X	-	1840	2240	730	1030	X	X	X	X	X**	X	X
	MVA-0005	1	38 (-1 ; -2)	37 / 37	EI ₁ 30	X	X	-	1840	2240	730	1030	X	X	X	X	X**	X	X
	MVA-0006	1	38 (0 ; -1)	38 / 38	EI ₁ 30	X	X	-	1840	2240	730	1030	X	X	X	X	X**	X	X
2V GV SA30	MVA-0004	2	36 (0 ; -1)	36 / 36	EW ₁ 30	X	X	-	1200	2455	430+430	1130+1130 (VE) 1230+1030 (VI)	X	X	X	X	X**	X	X
	MVA-0007	2	36 (0 ; -1)	36 / 36	EI ₁ 30	X	X	-	1200	2455	430+430	1130+1130 (VE) 1230+1030 (VI)	X	X	X	X	X**	X	X

* La première valeur indique la performance RA avec joint balai / La seconde valeur indique la performance RA avec plinthe automatique

** Résistance au feu validée, affaiblissement acoustique dépendant de la cloison et non attestée



BLOCS-PORTES

D.A.S.

ACOUSTIQUES

BOIS

BLOCS-PORTES D.A.S. ACOUSTIQUES RÉSISTANTS AU FEU

BLOCS-PORTES BOIS PLEINS - EI30 - 1 VANTAIL AVEC FERME-PORTE

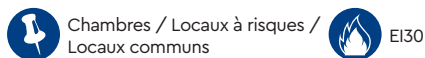

REF. COMMERCIALE	REF. FICHE PRODUIT	NOMBRE DE VANTAUX	TYPE DE PORTE		SYSTÈME DE REFERMÉTURE / DE ROTATION	CERTIFICATIONS  PORTES RÉSISTANT AU FEU EN BOIS	PERFORMANCES		DIMENSIONS				HUISSERIE	SOLUTIONS DE MISE EN ŒUVRE						
			BATTANTE	VA & VIENT			ACOUSTIQUE R _w (C ; C _{tr}) (en dB) Avec seuil suisse	ACOUSTIQUE R _A (en dB) Avec joint balai / plinthe automatique*	HAUTEUR (en mm)		LARGEUR (en mm)			À L'AVANCEMENT						
									mini	maxi	mini	maxi		BÉTON PARPAING	CARREAUX DE PLÂTRE	BÉTON CELLULAIRE	CLOISON SÈCHE	CLOISON VITRÉE	BÉTON PARPAING	CLOISON SÈCHE
TV PHONE FP	MBDA-1001	1	X	-	Ferme-porte GROOM (débrayable)	Mode 2	29 (-1 ; 0)	28 / 28	1840	2640	800	1230	Bois	X	X	X	X	X	X	X
	MBDA-1002	1	X	-	Ferme-porte GROOM (débrayable)	Mode 2	29 (-1 ; 0)	28 / 28	1840	2640	800	1230	Métal	X	X	X	-	-	-	-
	MBDA-1003	1	X	-	Ferme-porte GROOM (débrayable)	Mode 2	29 (-1 ; 0)	28 / 28	1840	2640	800	1230	Métal PROFEU®	-	-	-	X	-	-	-
	MBDA-1016	1	X	-	Ferme-porte GROOM (débrayable)	Mode 2	29 (-1 ; 0)	28 / 28	1840	2640	800	1230	Métal PROFEU® Hospitalier	-	-	-	X	-	-	-
TV UNIPHONE FP	MBDA-1004	1	X	-	Ferme-porte GROOM (débrayable)	Mode 2	33 (-1 ; -1)	32 / 32	1840	2640	800	1230	Bois	X	X	X	X	X	X	X
	MBDA-1005	1	X	-	Ferme-porte GROOM (débrayable)	Mode 2	33 (-1 ; -1)	32 / 32	1840	2640	800	1230	Métal	X	X	X	-	-	-	-
	MBDA-1006	1	X	-	Ferme-porte GROOM (débrayable)	Mode 2	33 (-1 ; -1)	32 / 32	1840	2640	800	1230	Métal PROFEU®	-	-	-	X	-	-	-
	MBDA-1017	1	X	-	Ferme-porte GROOM (débrayable)	Mode 2	33 (-1 ; -1)	32 / 32	1840	2640	800	1230	Métal PROFEU® Hospitalier	-	-	-	X	-	-	-
TV PORTAPHONE FP	MBDA-1007	1	X	-	Ferme-porte GROOM (débrayable)	Mode 2	39 (-2 ; -5)	36 / 36	1840	2640	800	1230	Bois	X	X	X	X	X	X	X
	MBDA-1008	1	X	-	Ferme-porte GROOM (débrayable)	Mode 2	39 (-2 ; -5)	36 / 36	1840	2640	800	1230	Métal	X	X	X	-	-	-	-
	MBDA-1009	1	X	-	Ferme-porte GROOM (débrayable)	Mode 2	39 (-2 ; -5)	36 / 36	1840	2640	800	1230	Métal PROFEU®	-	-	-	X	-	-	-
	MBDA-1018	1	X	-	Ferme-porte GROOM (débrayable)	Mode 2	39 (-2 ; -5)	36 / 36	1840	2640	800	1230	Métal PROFEU® Hospitalier	-	-	-	X	-	-	-

* La première valeur indique la performance R_A avec joint balai / La seconde valeur indique la performance R_A avec plinthe automatique

BLOCS-PORTES D.A.S. ACOUSTIQUES RÉSISTANTS AU FEU

BLOCS-PORTES BOIS PLEINS - EI30 - 1 VANTAIL MOTORISÉ AVEC OPÉRATEUR D'OUVERTURE



BOIS



Chambres / Locaux à risques /
Locaux communs



EI30



D.A.S. Mode 2
certifié NF



ACOUSTIQUE
 $R_A =$ de 28 dB
à 36 dB



HUISSERIE



SOLUTIONS DE MISE EN ŒUVRE



SOLUTIONS DE MISE EN ŒUVRE

REF. COMMERCIALE	REF. FICHE PRODUIT	NOMBRE DE VANTAUX	TYPE DE PORTE		SYSTÈME DE REFERMETURE / DE ROTATION	CERTIFICATIONS NF PORTES RESISTANT AU FEU EN BOIS	PERFORMANCES		DIMENSIONS				HUISSERIE	SOLUTIONS DE MISE EN ŒUVRE						
			BATTANTE	VA & VIENT			ACOUSTIQUE R_w (C ; C _{tr}) (en dB) Avec seuil suisse	ACOUSTIQUE R_A (en dB) Avec joint balai / plinthe automatique*	HAUTEUR (en mm)		LARGEUR (en mm)			À L'AVANCEMENT			APRÈS-COUP			
									mini	maxi	mini	maxi		BÉTON PARPAING	CARREAUX DE PLÂTRE	BÉTON CELLULAIRE	CLOISON SÈCHE	CLOISON VITRÉE	BÉTON PARPAING	CLOISON SÈCHE
1V PHONE OP	MBDA-1021	1	X	-	DORMAKABA ED 100 / ED 250	Mode 2	29 (-1 ; 0)	28 / 28	1840	2640	800	1230	Bois	X	X	X	X	X	X	X
	MBDA-1022	1	X	-	DORMAKABA ED 100 / ED 250	Mode 2	29 (-1 ; 0)	28 / 28	1840	2640	800	1230	Métal	X	X	X	-	-	-	-
	MBDA-1023	1	X	-	DORMAKABA ED 100 / ED 250	Mode 2	29 (-1 ; 0)	28 / 28	1840	2640	800	1230	Métal PROFEU®	-	-	-	X	-	-	-
	MBDA-1024	1	X	-	DORMAKABA ED 100 / ED 250	Mode 2	29 (-1 ; 0)	28 / 28	1840	2640	800	1230	Métal PROFEU® Hospitalier	-	-	-	X	-	-	-
1V UNIPHONE OP	MBDA-1025	1	X	-	DORMAKABA ED 100 / ED 250	Mode 2	33 (-1 ; -1)	32 / 32	1840	2640	800	1230	Bois	X	X	X	X	X	X	X
	MBDA-1026	1	X	-	DORMAKABA ED 100 / ED 250	Mode 2	33 (-1 ; -1)	32 / 32	1840	2640	800	1230	Métal	X	X	X	-	-	-	-
	MBDA-1027	1	X	-	DORMAKABA ED 100 / ED 250	Mode 2	33 (-1 ; -1)	32 / 32	1840	2640	800	1230	Métal PROFEU®	-	-	-	X	-	-	-
	MBDA-1028	1	X	-	DORMAKABA ED 100 / ED 250	Mode 2	33 (-1 ; -1)	32 / 32	1840	2640	800	1230	Métal PROFEU® Hospitalier	-	-	-	X	-	-	-
1V PORTAPHONE OP	MBDA-1029	1	X	-	DORMAKABA ED 100 / ED 250	Mode 2	39 (-2 ; -5)	36 / 36	1840	2640	800	1230	Bois	X	X	X	X	X	X	X
	MBDA-1030	1	X	-	DORMAKABA ED 100 / ED 250	Mode 2	39 (-2 ; -5)	36 / 36	1840	2640	800	1230	Métal	X	X	X	-	-	-	-
	MBDA-1031	1	X	-	DORMAKABA ED 100 / ED 250	Mode 2	39 (-2 ; -5)	36 / 36	1840	2640	800	1230	Métal PROFEU®	-	-	-	X	-	-	-
	MBDA-1032	1	X	-	DORMAKABA ED 100 / ED 250	Mode 2	39 (-2 ; -5)	36 / 36	1840	2640	800	1230	Métal PROFEU® Hospitalier	-	-	-	X	-	-	-

* La première valeur indique la performance R_A avec joint balai / La seconde valeur indique la performance R_A avec plinthe automatique

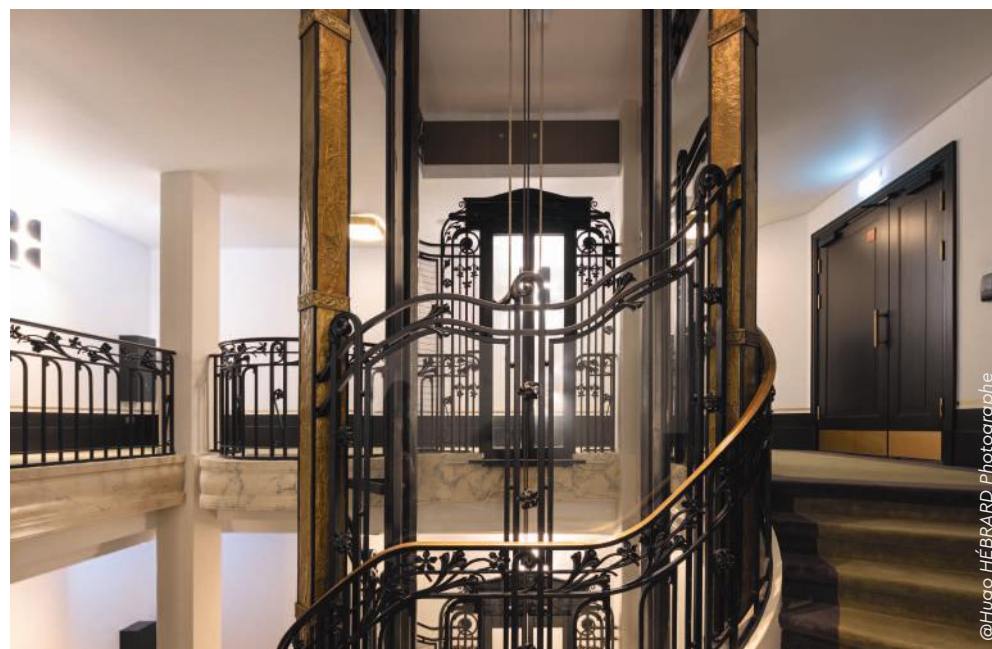

BLOCS-PORTES D.A.S. ACOUSTIQUES RÉSISTANTS AU FEU

BLOCS-PORTES BOIS PLEINS - EI30 - 2 VANTAUX AVEC FERME-PORTES

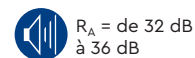
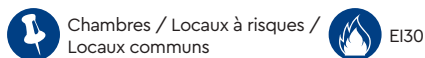

REF. COMMERCIALE	REF. FICHE PRODUIT	NOMBRE DE VANTAUX	TYPE DE PORTE		SYSTÈME DE REFERMURE / DE ROTATION	CERTIFICATIONS  PORTES RESISTANT AU FEU EN BOIS	PERFORMANCES		DIMENSIONS				TYPE DE BATTEMENT	HUISSERIE	SOLUTIONS DE MISE EN ŒUVRE						
			BATTANTE	VA & VIENT			ACOUSTIQUE Rw (C ; C _{tr}) (en dB) Avec seuil suisse	ACOUSTIQUE R _A (en dB) Avec joint balai / plinthe automatique*	HAUTEUR (en mm)		LARGEUR (en mm)				À L'AVANCEMENT			APRÈS-COUP			
									mini	maxi	mini	maxi			BÉTON PARPAING	CARREAUX DE PLÂTRE	BÉTON CELLULAIRE	CLOISON SÈCHE	CLOISON VITRÉE	BÉTON PARPAING	CLOISON SÈCHE
2V UNIPHONE FP	MBDA-1010	2	X	-	Ferme-porte GROOM (débrayable)	Mode 2	34 (-1; -2)	32 / 32	1840	2645	830+530	1230+1230	Feuilluré	Bois	X	X	X	X	X	X	X
	MBDA-1011	2	X	-	Ferme-porte GROOM (débrayable)	Mode 2	34 (-1; -2)	32 / 32	1840	2645	830+530	1230+1230	Feuilluré	Métal	X	X	X	-	-	-	-
	MBDA-1012	2	X	-	Ferme-porte GROOM (débrayable)	Mode 2	34 (-1; -2)	32 / 32	1840	2300	830+530	1030+1030	Feuilluré	Métal PROFEU®	-	-	-	X	-	-	-
	MBDA-1019	2	X	-	Ferme-porte GROOM (débrayable)	Mode 2	34 (-1; -2)	32 / 32	1840	2300	830+530	1030+1030	Feuilluré	Métal PROFEU® Hospitalier	-	-	-	X	-	-	-
2V PORTAPHONE FP	MBDA-1013	2	X	-	Ferme-porte GROOM (débrayable)	Mode 2	38 (-1; -3)**	36 / 36	1840	2645	830+530	1230+1230	Feuilluré	Bois	X	X	X	X	X	X	X
	MBDA-1014	2	X	-	Ferme-porte GROOM (débrayable)	Mode 2	38 (-1; -3)**	36 / 36	1840	2645	830+530	1230+1230	Feuilluré	Métal	X	X	X	-	-	-	-
	MBDA-1015	2	X	-	Ferme-porte GROOM (débrayable)	Mode 2	38 (-1; -3)**	36 / 36	1840	2300	830+530	1030+1030	Feuilluré	Métal PROFEU®	-	-	-	X	-	-	-
	MBDA-1020	2	X	-	Ferme-porte GROOM (débrayable)	Mode 2	38 (-1; -3)**	36 / 36	1840	2300	830+530	1030+1030	Feuilluré	Métal PROFEU® Hospitalier	-	-	-	X	-	-	-

* La première valeur indique la performance R_A avec joint balai / La seconde valeur indique la performance R_A avec plinthe automatique

** R_A = - 1 dB si H>2500

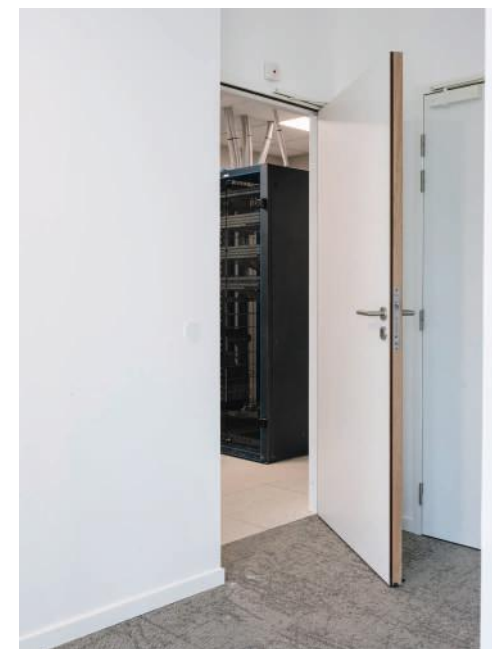



CHÂSSIS
VITRÉS

BOIS VITRÉS

CHÂSSIS VITRÉS

CHÂSSIS VITRÉS - NON FEU / EW30 / EI30 / EI60

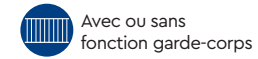
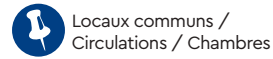

REF. COMMERCIALE	REF. FICHE PRODUIT	DESRIPTIF	PERFORMANCES					DIMENSIONS				SURFACE (maxi ; en m²)	OPTION STORE INTÉGRÉ	INCORPORATION DE BLOC-PORTE	SOLUTIONS DE MISE EN ŒUVRE											
			ACOUSTIQUE Rw (C ; Ctr) (en dB) (performance du vitrage)	RÉSISTANCE AU FEU	RÉSISTANCE AUX UV	GARDE CORPS	RÉSISTANCE AUX CHOCS	PAYSAGE		PORTRAIT					BÉTON PARPAING	CARREAUX DE PLÂTRE	BÉTON CELLULAIRE	CLOISON PLAQUES DE PLÂTRE	À L'AVANCEMENT				APRÈS-COUP			
								HAUTEUR (maxi ; en mm)	LARGEUR (maxi ; en mm)	HAUTEUR (maxi ; en mm)	LARGEUR (maxi ; en mm)								BÉTON PARPAING	CARREAUX DE PLÂTRE	BÉTON CELLULAIRE	CLOISON PLAQUES DE PLÂTRE	BÉTON PARPAING	CARREAUX DE PLÂTRE	BÉTON CELLULAIRE	CLOISON PLAQUES DE PLÂTRE
CHÂSSIS CLASSIQUES																										
C VC	CVS-0005	Non feu – coulissant	-	-	X	-	2B2	500 à 2400	1000 à 3000	1000 à 3000	1000 à 2400	-	-	X	X	X	X	X	X	X	X	X				
C VAc	CVA-0015	Non feu	33 à 41*	-	X	(*)	2B2	316 à 2400	316 à 3000	316 à 3000	316 à 2400	-	-	X	X	X	X	X	X	X	X	X				
	CVA-0016	Non feu – avec double vitrage acoustique	37 à 49*	-	X	(*)	2B2	316 à 2400	316 à 3000	316 à 3000	316 à 2400	-	-	X	X	X	X	X	X	X	X	X				
C EW30 VAc	CVA-0002	EW30 – grande surface – sans résistance aux UV	36 (-1 ; -3)	EW,30	-	-	2B2	316 à 1376	316 à 2576	316 à 2976	316 à 1476	-	-	X	X	X	X	X	X	X	X	X				
	CVA-0001	EW30 – sans résistance aux UV	37 (-1 ; -3)	EW,30	-	-	2B2	316 à 1206	316 à 2316	316 à 3100	316 à 1396	4,18	-	X	X	X	X	X	X	X	X	X				
	CVA-0004	EW30 – petite surface – résistant aux UV	37 (-1 ; -2)	EW,30	X	X	1B1	316 à 1206	316 à 2316	316 à 2976	316 à 1176	-	-	X	X	X	X	X	X	X	X	X				
	CVA-0005	EW30 – grande surface – résistant aux UV	38 (-1 ; -3)	EW,30	X	X	1B1	316 à 1376	316 à 2576	316 à 2976	316 à 1476	-	-	X	X	X	X	X	X	X	X	X				
	CVA-0017	EW30 – avec double vitrage acoustique	39 à 51*	EW,30	(**)	-	2B2	316 à 816	316 à 1976	316 à 3000	316 à 1230	-	-	X	X	X	X	X	X	X	X	X				
C EI30 VAc	CVA-0007	EI30 – sans résistance aux UV	39 (-1 ; -3)	EI,30	-	-	2B2	316 à 1526	316 à 2826	316 à 2950	316 à 1776	-	-	X	X	X	X	X	X	X	X	X				
	CVA-0009	EI30 – résistant aux UV	39 (-1 ; -3)	EI,30	X	-	1B1	316 à 1526	316 à 2826	316 à 2950	316 à 1776	-	-	X	X	X	X	X	X	X	X	X				
	CVA-0018	EI30 – avec double vitrage acoustique	42 à 48*	EI,30	(**)	-	2B2	316 à 1526	316 à 2826	316 à 2950	316 à 1776	-	-	X	X	X	X	X	X	X	X	X				
C EI60 VAc	CVA-0011	EI60 – sans résistance aux UV	40 (-1 ; -3)	EI,60	-	X	1B1	316 à 1616	316 à 2606	316 à 2936	316 à 1986	-	-	X	X	X	X	X	X	X	X	X				
	CVA-0013	EI60 – résistant aux UV	43 (-1 ; -4)	EI,60	X	X	1B1	316 à 1616	316 à 2606	316 à 2936	316 à 1986	-	-	X	X	X	X	X	X	X	X	X				
	CVA-0019	EI60 – avec double vitrage acoustique	45 à 51*	EI,60	(**)	X	1B1	316 à 1616	316 à 2606	316 à 2719	316 à 1605	-	-	X	X	X	X	X	X	X	X	X				
CHÂSSIS AVEC STORE INTÉGRÉ																										
C VSt	CVS-0002	Non feu – avec store intégré	-	-	X	(*)	2B2	500 à 1900	500 à 2400	500 à 2400	500 à 1900	3,50	X	X	X	X	X	X	X	X	X	X				
C EW30 VSt	CVF-0001	EW30 – avec store intégré	-	EW,30	(**)	-	2B2	500 à 1376*	500 à 1900	500 à 2400	500 à 1476	3,50	X	X	X	X	X	X	X	X	X	X				
C EI30 VSt	CVF-0004	EI30 – avec store intégré	-	EI,30	(**)	-	2B2	500 à 1900	500 à 2400	500 à 2400	500 à 1776	3,50	X	X	X	X	X	X	X	X	X	X				
C EI60 VSt	CVF-0007	EI60 – avec store intégré	-	EI,60	(**)	X	1B1	500 à 1380	500 à 1900	500 à 2400	500 à 1520	3,50	X	X	X	X	X	X	X	X	X	X				

* Variable selon le type de vitrage
** Côté vitrage non feu uniquement

BON À SAVOIR :

Pour toute demande de châssis ouvrant à la française, nous consulter



@Cédric Blondeel Photographe



@Serge CHAPUIS Auteur Photographe



CLOISONS
VITRÉES

BOIS VITRÉS



CLOISONS VITRÉES

FULL VISION - NON FEU / EI30 / EI60



BOIS VITRÉ



Locaux communs /
Circulations / Chambres



Jusqu'à
EI60



-



Avec ou sans
résistance aux UV



Avec ou sans
fonction garde-corps



2B2* ou 1B1

REF. COMMERCIALE	REF. FICHE PRODUIT	DESCRIPTIF	PERFORMANCES				DIMENSIONS - HORS TOUT		INCORPORATION DE BLOC-PORTE	SOLUTIONS DE MISE EN ŒUVRE								
			RÉSISTANCE AU FEU	RÉSISTANCE AUX UV	GARDE CORPS	RÉSISTANCE AUX CHOCS	HAUTEUR (maxi ; en mm)	LARGEUR (maxi ; en mm)		À L'AVANCEMENT				APRÈS-COUP				
										BÉTON PARPAING	CARREAUX DE PLÂTRE	BÉTON CELLULAIRE	CLOISON PLAQUES DE PLÂTRE	BÉTON PARPAING	CARREAUX DE PLÂTRE	BÉTON CELLULAIRE	CLOISON PLAQUES DE PLÂTRE	
C FV	FVS-0001	FULL VISION non feu	-	X	X*	2B2*	380 à 3000	À l'infini (modules vitrages 1050 maxi)	X	X	X	X	X	X	X	X	X	X
C EI30 FV	FVF-0001	FULL VISION EI30	EI,30	-	-	2B2*	380 à 2950		X	X	X	X	X	X	X	X	X	X
C EI30 FV UV	FVF-0002	FULL VISION EI30 - résistant aux UV	EI,30	X	X	1B1	380 à 2950		X	X	X	X	X	X	X	X	X	X
C EI60 FV	FVF-0003	FULL VISION EI60	EI,60	-	X	1B1	380 à 2950		X	X	X	X	X	X	X	X	X	X
C EI60 FV UV	FVF-0004	FULL VISION EI60 - résistant aux UV	EI,60	X	X	1B1	380 à 2950		X	X	X	X	X	X	X	X	X	X

* Garde-corps : Essai in situ obligatoire

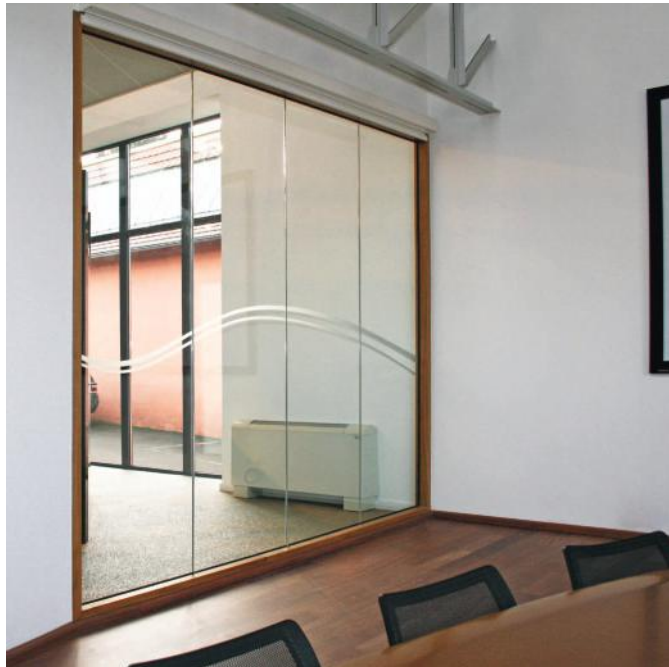

BLOCS-
GAINES

BOIS



BLOCS-GAINES

BLOCS-GAINES - 1 ET 2 VANTAUX

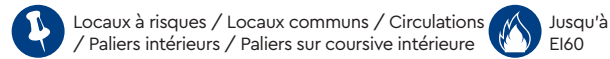
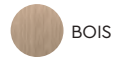

REF. COMMERCIALE	REF. FICHE PRODUIT	DESCRIPTIF	NOMBRE DE VANTAUX	PERFORMANCES	TYPE		DIMENSIONS - HORS TOUT			SURFACE (maxi ; en m²) ouvrant	ARTICULATION		SOLUTIONS DE MISE EN ŒUVRE							
					RÉSISTANCE AU FEU*	MDF	ÂME PLEINE	HAUTEUR (mini-maxi ; en mm)	LARGEUR (mini-maxi ; en mm)		PAUMELLES	ROTATIONS INVISIBLES	À L'AVANCEMENT				APRÈS-COUP			
													BÉTON PARPAING	CARREAUX DE PLÂTRE	BÉTON CELLULAIRE	CLOISON PLAQUES DE PLÂTRE	BÉTON PARPAING	CARREAUX DE PLÂTRE	BÉTON CELLULAIRE	CLOISON PLAQUES DE PLÂTRE
BG 1V	BGS-020	1 vantail	1	-	X	X**	1293 à 2438	391 à 1161	-	X	X	X	X	X	X	X	X	X	X	
	BGS-060	1 vantail sous imposte	1	-	X	X**	1596 à 3432***	391 à 1161	-	X	X	X	X	X	X	X	X	X	X	
	BGS-100	1 vantail sur allège	1	-	X	X**	1596 à 3432***	391 à 1161	-	X	X	X	X	X	X	X	X	X	X	
BG 1V EI30	BGF-020	1 vantail	1	EI,30	X	-	1293 à 2438	391 à 1161	2,28	X	X	X	X	X	X	X	X	X	X	
	BGF-060	1 vantail sous imposte	1	EI,30	X	-	1596 à 3432***	391 à 1161	2,28	X	X	X	X	X	X	X	X	X	X	
	BGF-100	1 vantail sur allège	1	EI,30	X	-	1596 à 3432***	391 à 1161	2,28	X	X	X	X	X	X	X	X	X	X	
	BGF-120	1 vantail	1	EI,30	-	X	1293 à 2737	421 à 1161	2,56	X	X	X	X	X	X	X	X	X	X	
	BGF-160	1 vantail sous imposte	1	EI,30	-	X	1596 à 3370***	421 à 1021	-	X	X	X	X	X	X	X	X	X	X	
	BGF-200	1 vantail sur allège	1	EI,30	-	X	1596 à 3005***	421 à 1021	-	X	X	X	X	X	X	X	X	X	X	
BG 1V EI60	BGF-380	1 vantail	1	EI,60	-	X	1293 à 2332	471 à 1121	-	X	X	X	X	X	X	X	X	X	X	
BG 1V GH EI60	BGF-400	1 vantail grande hauteur	1	EI,60	-	X	2333 à 2852	471 à 1321	3,08	X	X	X	X	X	X	X	X	X	X	
BG 2V	BGS-040	2 vantaux	2	-	X	X**	1293 à 2438	678 à 2238	-	X	X	X	X	X	X	X	X	X	X	
	BGS-080	2 vantaux sous imposte	2	-	X	X**	1596 à 3432***	678 à 2238	-	X	X	X	X	X	X	X	X	X	X	
	BGS-120	2 vantaux sur allège	2	-	X	X**	1596 à 3432***	678 à 2238	-	X	X	X	X	X	X	X	X	X	X	
BG 2V EI30	BGF-040	2 vantaux	2	EI,30	X	-	1293 à 2438	692 à 2254	4,60	X	X	X	X	X	X	X	X	X	X	
	BGF-080	2 vantaux sous imposte	2	EI,30	X	-	1596 à 3432***	692 à 2254	4,60	X	X	X	X	X	X	X	X	X	X	
	BGF-140	2 vantaux	2	EI,30	-	X	1293 à 2392	738 à 1938	-	X	X	X	X	X	X	X	X	X	X	
	BGF-180	2 vantaux sous imposte	2	EI,30	-	X	1596 à 3370***	738 à 1938	-	X	X	X	X	X	X	X	X	X	X	
BG 2V EI60	BGF-420	2 vantaux	2	EI,60	-	X	1592 à 2852	838 à 2538	6,18	X	X	X	X	X	X	X	X	X		

* Résistance au feu recto/verso

** Pour version stratifiée principalement

*** Hauteur imposte ou allège MDF / Âme pleine (mini-maxi ; en mm) : 300-991

TRAPPES
DE VISITE



BOIS

TRAPPES DE VISITE

TRAPPES VERTICALES - 1 VANTAIL



Maisons individuelles / Appartements / Salles de bains & toilettes de chambres de bâtiments tertiaire / ...



Jusqu'à Ei30



Jusqu'à Ra = 39 dB



REF. COMMERCIALE	REF. FICHE PRODUITS	DESCRIPTIF	NOMBRE DE VANTAUX	PERFORMANCES		TYPE		DIMENSIONS - PASSAGE LIBRE		ARTICULATION			SOLUTIONS DE MISE EN ŒUVRE						
				ACOUSTIQUE Rw (C ; C _{tr}) (en dB)	RÉSISTANCE AU FEU*	MONOBLOC	HUISSERIE BOIS	HAUTEUR (mini-maxi ; en mm)	LARGEUR (mini-maxi ; en mm)	PALUMELLES	CHARNIÈRES INVISIBLES	EMBOÏTEMENT	À L'AVANCEMENT			APRÈS-COUP			
													BÉTON PARPAING	CARREAUX DE PLÂTRE	BÉTON CELLULAIRE	CLOISON PLAQUES DE PLÂTRE	BÉTON PARPAING	CARREAUX DE PLÂTRE	BÉTON CELLULAIRE
T EI15 Vac	TA-020	Verticale cadre monobloc MDF 33dB	1	33 (-1 ; -2)	EI,15	X	-	Trappes disponibles uniquement sur stock (HxL) 300x300, 400x400, 500x500		-	-	X	X	X	X	X	X	X	X
	TA-040	Verticale cadre monobloc MDF 38dB	1	38 (-1 ; -5)	EI,15	X	-			-	-	X	X	X	X	X	X	X	X
T EI30 Vac	TA-100	Verticale cadre monobloc MDF 34dB	1	34 (-1 ; -2)	EI,30	X	-	Trappes disponibles uniquement sur stock (HxL) 200x200, 300x300, 400x200, 400x300, 400x400, 500x400, 500x500, 600x400		-	-	X	X	X	X	X	X	X	X
	TA-120	Verticale cadre monobloc MDF 40dB	1	40 (-1 ; -4)	EI,30	X	-			-	-	X	X	X	X	X	X	X	X

* Résistance au feu validée recto/verso

BON À SAVOIR :

Les solutions avec structure et cadre métalliques sont détaillées en page 17.



UN MONDE DE SOLUTIONS À VOTRE PORTE



SOLUTIONS MALERBA À PORTÉE DE CLICS !

Connectez-vous sur www.malerba.fr pour accéder au guide de choix des décors et finitions (disponible dans les espaces produits) et ainsi identifier en quelques clics la solution adaptée à vos besoins. De plus, pour vous accompagner encore plus loin dans vos projets, vous pouvez également sélectionner les objets ou les packs d'objets BIM MALERBA sur www.malerba.fr/bim.

LES DERNIÈRES NOUVEAUTÉS

Restez informé des dernières innovations MALERBA ! Pour cela, rendez-vous dans l'espace **Documentations** ou **Actualités** sur www.malerba.fr pour télécharger les dernières brochures et vidéos mises en ligne.

- Habitat collectif
- Habitat individuel
- Habitat réhabilitation
- Bureaux & IGH
- Cultures & sports
- Enseignement
- Hôtellerie
- Santé
- Infrastructures
- Industrie & logistique



Pour en savoir plus sur MALERBA, parcourez notre brochure institutionnelle.

2 MARQUES COMMERCIALES
**MALERBA &
MALERBA DISTRIBUTION**

30 AGENCES
COMMERCIALES

1 ÉQUIPE
DE PRESCRIPTEURS

7 À PROXIMITÉ DES
**MALERBA
DISTRIBUTION** GRANDS CENTRES
ÉCONOMIQUES

2
SHOWROOMS

MALERBA DISTRIBUTION LA SOLUTION DE PROXIMITÉ !

MALERBA DISTRIBUTION Rhône-Alpes (RA)

27, Rue de l'Industrie – ZA des Basses Vallières
69530 BRIGNAIS
Tél : 04 78 05 67 67
contactra@malerba.fr

MALERBA DISTRIBUTION Île-de-France Sud (IDF Sud)

10, Rue Jules Guesde
91860 EPINAY-SOUS-SÉNART
Tél : 01 77 58 60 00
contactidf@malerba.fr

MALERBA DISTRIBUTION Grand Ouest (GO)

62, Boulevard de la Haie des Cognets
35136 ST JACQUES DE LA LANDE
Tél : 02 99 22 70 75
contactgo@malerba.fr

MALERBA DISTRIBUTION Grand Sud (GS)

55, Avenue du Garlaban
13420 GEMENOS
Tél : 09 71 16 89 00
contactgs@malerba.fr

MALERBA DISTRIBUTION Océan Indien (OI)

30, Rue Emile Verhaeren – ZI n°2
97420 LE PORT - LA RÉUNION
Tél : 06 93 93 00 41
contactoi@malerba.fr

MALERBA DISTRIBUTION Île-de-France Nord (IDF Nord)

2 bis, Rue des Frères Montgolfier
95500 Gonesse
Tél : 01 77 58 60 07
contactidf-nord@malerba.fr

MALERBA DISTRIBUTION Sud Ouest (SO)

12, Rue Caroline Aigle
33185 LE HAILLAN
Tél : 05 36 33 00 05
contactso@malerba.fr

MALERBA DISTRIBUTION Grand Est (GE)

67520 MARLENHEIM
Ouverture fin 2023

Véritables dépôts d'usine, les centres MALERBA DISTRIBUTION disposent de milliers de mètres carrés de stockage avec une disponibilité permanente de plus de 1 200 références. Chaque centre dispose constamment de plus de 28 000 huisseries métalliques, 23 000 huisseries bois, 23 000 portes bois et 1 700 blocs-portes métalliques habitat et PMT. C'est la solution idéale proche de chez vous pour réapprovisionner tous vos chantiers dans des délais très courts !



Plus d'information sur www.malerba-distribution.com.

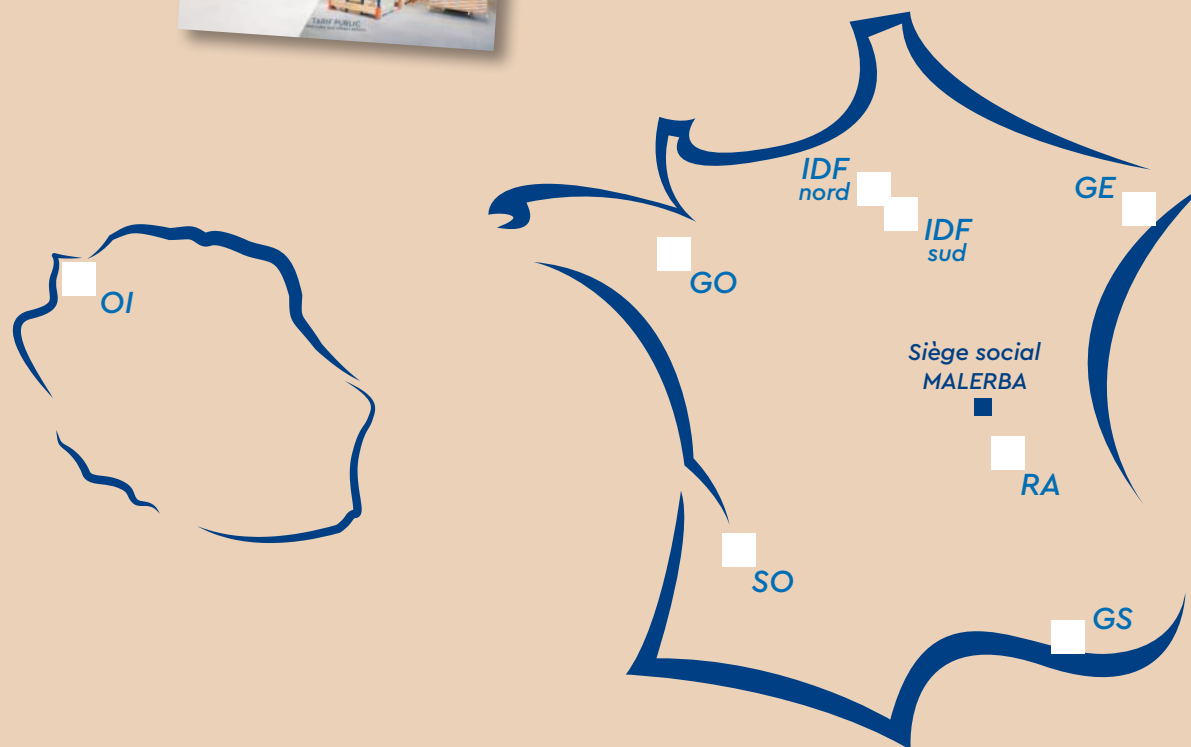



250 Rue Paul Malerba
Cours-la-Ville 69470 COURS
T : +33 (0)4 74 89 85 85
www.malerba.fr – info@malerba.fr